Mitteilungsblatt
Markt Lichtenau
in Mittelfranken an der Burgenstraße

www.markt-lichtenau.de

52. Jahrgang | Donnerstag, 04. Januar 2024 | Nr. 1

Liebe Mitbürgerinnen und Mitbürger,

wir stehen voller Hoffnung und Optimismus vor den Türen des neuen Jahres 2024. Als Bürgermeister unserer Gemeinde möchte ich die Gelegenheit nutzen, Ihnen allen meine herzlichsten Neujahrsgrüße zu übermitteln.

Mit dem neuen Jahr vor uns haben wir die Möglichkeit, frische Kapitel aufzuschlagen und gemeinsam an einer positiven Zukunft zu arbeiten. Möge das kommende Jahr voller Chancen, Glücksmomente und persönlicher Erfolge für jeden von Ihnen sein.

Unsere Gemeinde wird auch im Jahr 2024 mit verschiedenen Projekten und Initiativen weiterwachsen. Wir werden gemeinsam an der Gestaltung eines lebenswerten Umfelds arbeiten. Ihre Anregungen und Ideen sind dabei immer willkommen, denn eine lebendige Gemeinschaft entsteht durch die aktive Beteiligung aller.

Ich lade Sie herzlich ein, auch im neuen Jahr die vielfältigen Angebote unserer Gemeinde zu nutzen, sei es in den Bereichen Kultur, Bildung, Sport oder ehrenamtliches Engagement. Möge 2024 für jeden von Ihnen ein Jahr des persönlichen Wachstums, der Freude und des Miteinanders werden.

In diesem Sinne wünsche ich Ihnen und Ihren Familien ein frohes, gesundes und erfolgreiches neues Jahr! Auf ein gemeinsames 2024, das von Respekt, Toleranz und Zusammenhalt geprägt ist.

Ihr Markus Nehmer
1. Bürgermeister

Wichtiges auf einen Blick

BITTE BEACHTEN:
Nächste **Ausgabe 02**: **Donnerstag, 01. Februar 2024**
Redaktionsschluss: **Montag, 22. Januar 2024**

Redaktionelle Beiträge (Vereinsnachrichten, Veranstaltungen) bitte weiterhin an ines.harlacher@markt-lichtenau.de

Beiträge, die nach dem 22.01.2024 in Lichtenau eingereicht werden, können leider nicht mehr berücksichtigt werden.

NEU: Kleinanzeigen, Familienanzeigen und gewerbliche Anzeigen senden Sie bitte an die
Firma Habewind – Werbeagentur Inhaber:
Peter Haberzettl, Neuses 74, 91575 Windsbach
Tel.: 09871 / 706 2520, Mail: la@habewind.de

Den Redaktionsschluss für Ihre Anzeige finden Sie unter:
www.habewind.de

Mitteilungsblatt Lichtenau
Auflage: 1.900; Erscheint 1 x im Monat
info@habewind.de
la@habewind.de

Rathaus - Öffnungszeiten

Die Rathausverwaltung ändert zum 01.01.2024 ihre Öffnungszeiten. Sie ist nun zu folgenden Zeiten zu erreichen:

Montag:	08.00 Uhr – 12.00 Uhr
	14.00 Uhr – 18.00 Uhr
Dienstag:	08.00 Uhr – 12.00 Uhr
Mittwoch:	*14.00* Uhr – 16.00 Uhr
Donnerstag:	08.00 Uhr – 12.00 Uhr
Freitag:	08.00 Uhr – 12.00 Uhr

Dies bedeutet, dass Sie nun die Verwaltung nachmittags nicht mehr ab 13.00 Uhr sondern erst ab 14.00 Uhr besuchen können. Neu ist auch, das am Donnerstagnachmittag die Rathausverwaltung geschlossen ist. Um unnötige Wartezeiten zu vermeiden, bitten wir Sie für die Beantragung von Ausweisen (Personalausweis, Reisepass oder Kinderausweis) telefonisch oder über unsere Homepage unter: www.terminland.de/markt-lichtenau/ einen Termin zu vereinbaren. Dies erleichtert uns die Arbeit ungemein.
Für Ihr Verständnis Vielen Dank!
Ihre Rathausverwaltung

Telefon:	09827 / 92 11 0
Fax:	09827 / 92 11 33
Mail:	poststelle@markt-lichtenau.de
Internet:	www.markt-lichtenau.de

Ansprechpartner

1. Bürgermeister
Markus Nehmer poststelle@markt-lichtenau.de
09827-92 11 14

Geschäftsleiter
Thomas Balles thomas.balles@markt-lichtenau.de
09827-92 11 16

Vorzimmer Bürgermeister
Sekretariat
ines.harlacher@markt-lichtenau.de
09827-92 11 15

Bürgerbüro
einwohnermeldeamt@markt-lichtenau.de
Denise Heiden denise.heiden@markt-lichtenau.de
09827-92 11 11

Elke Klein elke.klein@markt-lichtenau.de
09827-92 11 12

Finanzverwaltung
Kämmerei
Dirk Popp dirk.popp@markt-lichtenau.de
09827-92 11 18

Kasse
Eva Hertlein eva.hertlein@markt-lichtenau.de
08.00 - 12.00 Uhr 09827-92 11 19

Grund- und Hundesteuer, Pacht
Gerd Großer gerd.grosser@markt-lichtenau.de
09827-92 11 28

Gewerbesteuer
Christa Haupt christa.haupt@markt-lichtenau.de
09827-92 11 21

Bauverwaltung
Christian Dietrich - Leitung Bauverwaltung
christian.dietrich@markt-lichtenau.de
09827-92 11 23

Birgit Moezer birgit.moezer@markt-lichtenau.de
09827-92 11 24

Julia Kranz julia.kranz@markt-lichtenau.de
09827-92 11 25

Personalverwaltung
Constanze Kanbach constanze.kanbach@markt-lichtenau.de
09827-92 11 26

Projektmanagement
Claudia Blank claudia.blank@markt-lichtenau.de
09827-92 11 29

Gemeindewerke
gemeindewerke@markt-lichtenau.de
Stefan Fischer - Werksleiter
stefan.fischer@markt-lichtenau.de
09827-92 11 20

Sarah Heusel sarah.heusel@markt-lichtenau.de
Mo. 08.00 - 12.00 Uhr 09827-92 11 17

Daniela Schmidt daniela.schmidt@markt-lichtenau.de
Di.-Fr. 09827-92 11 17
08.00 - 12.00 Uhr

Ehrenamtlicher Archiv-/Kulturbeauftragter
Gerhard Obenauf gerhard.obenauf@gmx.de
09827-60 83

Bauhof 09827-6974

Kläranlage
Erwin Leuchs 09827-92 71 44
Dieter Meier 09827-92 71 44

Jugendzentrum juz@markt-lichtenau.de
Heike Rosenkranz 09827-24 07 40

Grundschule sekretariat@grundschule-lichtenau.de
Martin Schuster 09827-17 93
09827-69 76 (Fax)

OGS
Karin Eder ogs@grundschule-lichtenau.de
Mo. - Fr. 11.00 - 13.00 Uhr 09827-92 52 47

Gemeindebücherei buecherei@markt-lichtenau.de
09827-57 09 877

Öffnungszeiten Wertstoffhof

01. November bis 31. März
Mittwoch: 16:00 Uhr bis 18:00 Uhr
Samstag: 13:00 Uhr bis 15:00 Uhr

Öffnungszeiten Gemeindebücherei

Montag 16.30 - 18.30 Uhr
Mittwoch 14.00 - 16.00 Uhr
Tel.-Nr.: 09827-57 09 877
E-Mail: buecherei@markt-lichtenau.de

Müllabfuhr

Restmüll:
Freitag, 05.01.
Donnerstag, 18.01.
Donnerstag, 01.02.

Biotonne:
Freitag, 12.01.
Donnerstag, 25.01.

Papiertonne:
Donnerstag, 04.01.
Freitag, 02.02.

Gelber Sack:
Dienstag, 16.01.

Die Telefonnummer der Abfallberatung, Öffentlichkeitsarbeit und Betreuung der Wertstoffhöfe: 0981/468-2345.

Kontonummern des Marktes Lichtenau

Kontonummern des Marktes Lichtenau:
Sparkasse Ansbach:
IBAN: DE72 7655 0000 0000 2344 19
BIC: BYLADEM1ANS
VR-Bank Mittelfranken Mitte eG:
IBAN: DE13 7656 0060 0000 2014 48
BIC: GENODEF1ANS
VR Bank im südlichen Franken eG:
IBAN: DE41 7659 1000 0003 2642 54
BIC: GENODEF1DKV
Gemeindewerke Lichtenau
Sparkasse Ansbach:
IBAN: DE25 7655 0000 0008 3927 71
BIC: BYLADEM1ANS

Termine

Gemeinderat

Nächste Sitzung des Marktgemeinderates:
Donnerstag, 18.01.2024 - Beginn: 19.00 Uhr
Sitzungssaal, Rathaus Lichtenau

Bauausschuss

Nächste Sitzung des Bauausschusses:
Montag, 08.01.2024 - Beginn 18.30 Uhr
Sitzungssaal, Rathaus Lichtenau

Mitteilungsblatt
Markt Lichtenau
in Mittelfranken an der Burgenstraße

Impressum

Verantwortlich für den amtlichen Teil:
Der Erste Bürgermeister des Marktes Lichtenau,
Markus Nehmer, Ansbacher Straße 11, 91586 Lichtenau,
Herausgeber: Markt Lichtenau
Anzeigenannahme und- verwaltung:
Fa. Habewind, Inh. Peter Haberzettl, Neuses 74, 91575 Windsbach,
Tel.: 09871/706 2520, E-mail: la@habewind.de
Öffnungszeiten: Mo. - Fr. 9.00-13.00 Uhr und nach Vereinbarung
Druck: PuK Krämmer GmbH,
Nürnberger Straße 47, 91244 Reichenschwand
Für Satz- und Druckfehler kann keine Haftung übernommen werden.

Landratsamt Ansbach führt digitalen Bauantrag ein
Das Landratsamt Ansbach wird zum **01.01.2024** den digitalen Bauantrag einführen. Damit ergeben sich zwei Änderungen, die für Bauherren sowie für planende und ausführende Unternehmen wichtig sind:
Bauanträge können künftig bei der Bauaufsichtsbehörde am Landratsamt Ansbach über einen Online-Assistenten eingereicht werden. Die technischen Voraussetzungen dafür werden derzeit geschaffen. Und: Ab Jahresanfang 2024 gehen nicht nur Online-Anträge zuerst beim Landratsamt Ansbach ein, sondern auch alle schriftlichen Bauanträge sind beim Landratsamt Ansbach einzureichen (§ 8 Satz 1 DBauV).
Eine Ausnahme stellen schriftliche Anträge für das Genehmigungsfreistellungsverfahren sowie Anträge auf Befreiung dar. Diese sind weiterhin über die zuständige Gemeinde einzureichen.
Betroffene Gemeinden müssen vom Landratsamt Ansbach unverzüglich nach Eingang des Bauantrags beteiligt werden (§ 8 Satz 2 DBauV).

Notar in Lichtenau (Rathaus)

Notartermin Januar entfällt
Notartermin Februar: Donnerstag, 01.02.24
Ab 2024 finden die Notartermine in Lichtenau bis auf weiteres alle 2 Monate statt.
Eine vorherige Terminabsprache mit dem Notariat ist zwingend notwendig.
Notare Heilsbronn
Notarin Dr. Kathrin Maniak
Notarin Dr. Andrea Issad
Hauptstraße 5
D-91560 Heilsbronn
Tel.: + 49 (0)9872 – 80560
www.notare-heilsbronn.de

Zuständigkeit der einzelnen Rufnummern

- Einbruch / Überfall
- Zeuge oder Opfer einer Straftat
- verdächtige Beobachtung
- Sie oder andere in Not sind
- Unfall ohne Verletzte

POLIZEI 110 (vorwahlfrei / kostenlos)

- Unfall mit Verletzten
- lebensbedrohlicher Notfall
  z.B. Herzinfarkt, Schlaganfall, schwere Atemnot, Bewußtlosigkeit, stark blutende Wunde, Reanimation, Vergiftung, Verbrennung
- Wasserrettung / Ertrinkung • Brand / Explosion
- Menschen- + Tierrettung • Gefahr für die öffentl. Sicherheit

FEUERWEHR + RETTUNGSDIENST 112 (vorwahlfrei / kostenlos)

- Erkrankungen, bei denen Sie auch zum Hausarzt gehen würden
  z.B. Magen-Darm-Grippe, hohes Fieber, Erkältung, Halsschmerzen, Schüttelfrost, chronische Beschwerden
- Arzt außerhalb reg. Sprechzeit
- Apothekennotdienst • HNO-, Frauen- + Augenarzt
- medizinische Auskünfte

ÄRZTLICHER BEREITSCHAFTSDIENST 116 117 (vorwahlfrei / kostenlos)

Mitteilungsblatt Lichtenau
Auflage: 1.900; Erscheint 1 x im Monat
info@habewind.de
la@habewind.de

www.markt-lichtenau.de

Festsetzung und Entrichtung der Grundsteuer 2024

Markt Lichtenau

Bekanntmachung

Festsetzung und Entrichtung der Grundsteuer
für das Kalenderjahr 2024

Vorbehaltlich der Erteilung eines schriftlichen Grundsteuermessbescheides und Grundsteuerbescheides im aktuellen Jahr wird hiermit, gemäß § 27 Absatz 3 des Grundsteuergesetzes, die Grundsteuer für das Kalenderjahr 2024 in gleicher Höhe wie im Vorjahr festgesetzt.

Dies bedeutet, dass diejenigen Steuerschuldner, die keinen Grundsteuerbescheid 2024 erhalten, im Kalenderjahr 2024 die gleiche Grundsteuer wie im Kalenderjahr 2023 zu entrichten haben. Die in den zuletzt ergangenen Grundsteuerbescheiden ausgewiesenen Beträge und Fälligkeitstage gelten in gleicher Weise für das Kalenderjahr 2024. Mit dem Tage der öffentlichen Bekanntmachung tritt damit für die Steuerpflichtigen die gleiche Rechtswirkung ein, wie wenn ihnen an diesem Tag ein schriftlicher Steuerbescheid zugegangen wäre.

Wir bitten Sie, die Grundsteuerraten termingerecht unter Angabe des Aktenzeichens und der Personenkontonummer auf eines der Konten der Gemeinde Lichtenau zu überweisen. Im Verzugsfall werden Mahngebühren und Säumniszuschläge festgesetzt.
Soweit Abbuchungsaufträge vorliegen, werden die fälligen Beträge vom jeweiligen Bankkonto abgebucht.
Die „Nichtabbucher“ weisen wir an dieser Stelle noch einmal auf die Möglichkeit zur Teilnahme am SEPA-Lastschriftverfahren hin.

Es ist darauf hinzuweisen, dass Steuerbescheide grundsätzlich wegen der Nachweispflicht aufbewahrt werden müssen. Sollten die Grundsteuerhebesätze geändert werden oder ändern sich die Besteuerungsgrundlagen (Messbeträge), werden Änderungsbescheide erteilt.

Die Grundsteuer wird - vorbehaltlich einer anderen Regelung - zu je einem Viertel ihres Jahresbetrages am 15. Februar, 15. Mai, 15. August und 15. November 2024 fällig. Jahreszahler haben den Gesamtbetrag der Steuer am 1.Juli zu entrichten.

Rechtsbehelfsbelehrung

Gegen diese Festsetzung, die gegenüber den Grundsteuerpflichtigen als Grundsteuerbescheid wirkt, kann innerhalb eines Monats nach ihrer Bekanntgabe entweder Widerspruch eingelegt (siehe 1.) oder unmittelbar Klage erhoben (siehe 2.) werden.

1. Wenn Widerspruch eingelegt wird:
Der Widerspruch ist
a) schriftlich oder zur Niederschrift bei dem Markt Lichtenau, Ansbacher Str. 11, 91586 Lichtenau einzulegen, oder
b) elektronisch an poststelle@markt-lichtenau.de durch Übermittlung eines elektronischen Dokuments mit qualifizierter elektronischer Signatur über den von der Behörde eröffneten Zugang für elektronische Dokumente oder durch Versendung eines signierten elektronischen Dokuments mit der Versandart nach § 5 Abs. 5 des De-Mail-Gesetzes, bei der der Absender sicher im Sinne von § 4 Abs. 1 Satz 2 De-Mail-Gesetz angemeldet ist.
Sollte über den Widerspruch ohne zureichenden Grund in angemessener Frist sachlich nicht entschieden werden, so kann Klage beim Bayerischen Verwaltungsgericht in Ansbach, Promenade 24-28, 91522 Ansbach erhoben werden. Für die Klageerhebung stehen die unter 2. aufgeführten Möglichkeiten zur Verfügung. Die Klage kann nicht vor Ablauf von drei Monaten seit der Einlegung des Widerspruchs erhoben werden, außer wenn wegen besonderer Umstände des Falles eine kürzere Frist geboten ist. Die Klage muss den Kläger, den Beklagten (Markt Lichtenau) und den Gegenstand des Klagebegehrens bezeichnen und soll einen bestimmten Antrag enthalten. Die zur Begründung dienenden Tatsachen und Beweismittel sollen angegeben, der angefochtene Bescheid soll in Urschrift

Markt Lichtenau

Bekanntmachung

oder in Abschrift beigefügt werden. Der Klage und allen Schriftsätzen sollen Abschriften für die übrigen Beteiligten beigefügt werden.

2. Wenn unmittelbar Klage erhoben wird: ist die Klage bei dem Bayerisches Verwaltungsgericht Ansbach, Promenade 24-28, 91522 Ansbach oder Postfach 616, 91522 Ansbach schriftlich oder zur Niederschrift des Urkundsbeamten der Geschäftsstelle dieses Gerichts, oder auch elektronisch nach Maßgabe der Internetpräsenz der Verwaltungsgerichtsbarkeit (www.vgh.bayern.de) zu erheben.

Die Klage muss den Kläger, den Beklagten (Markt Lichtenau) und den Gegenstand des Klagebegehrens bezeichnen und soll einen bestimmten Antrag enthalten. Die zur Begründung dienenden Tatsachen und Beweismittel sollen angegeben, der angefochtene Bescheid soll in Urschrift oder in Abschrift beigefügt werden. Der Klage und allen Schriftsätzen sollen Abschriften für die übrigen Beteiligten beigefügt werden.

Sofern kein Fall nach §188 VwGO vorliegt wird kraft Bundesrecht in Prozessverfahren vor den Verwaltungsgerichten infolge der Klageerhebung eine Verwaltungsgebühr fällig.

Hinweise zur Rechtsbehelfsbelehrung:

- Die Einlegung eines Rechtsbehelfs per einfacher E-Mail ist nicht zugelassen und entfaltet keine rechtlichen Wirkungen! Nähere Informationen zur elektronischen Einlegung von Rechtsbehelfen entnehmen Sie bitte der Internetpräsenz der Bayerischen Verwaltungsgerichtsbarkeit (www.vgh.bayern.de).
- Durch das Gesetz zur Änderung des Gesetzes zur Ausführung der Verwaltungsgerichtsordnung vom 22.06.2007 (GVBl 13/2007) wurde im Bereich der Kommunalabgabenrechts ein fakultatives Widerspruchsverfahren eingeführt, das eine Wahlmöglichkeit eröffnet zwischen der Widerspruchseinlegung und unmittelbarerer Klageerhebung. Für mehrere gemeinsame Adressaten eines Bescheids setzt die unmittelbare Klageerhebung die Zustimmung aller Betroffenen voraus.
- Ab 01.01.2022 muss der in § 55d VwGO genannte Personenkreis Klagen grundsätzlich elektronisch einreichen.
- Kraft Bundesrechts wird in Prozessverfahren vor den Verwaltungsgerichten infolge der Klageerhebung eine Verfahrensgebühr fällig.
- Durch die Einlegung eines Rechtsbehelfs wird die Wirksamkeit dieses Bescheids nicht gehemmt, insbesondere die Einziehung der angeforderten Abgabe nicht aufgehalten.
- Bei einem erfolgreichen Widerspruchentstehen dem Widerspruchsführer keine Kosten; ist der Widerspruch erfolglos oder wird er zurückgenommen, hat derjenige, der den Widerspruch eingelegt hat, die Kosten des Widerspruchsverfahrens zu tragen.
- Entscheidungen in einem Grundlagenbescheid (Messbescheid und Zerlegungsbescheid) können nur durch Anfechtung des Grundlagenbescheides, nicht durch Anfechtung des Folgebescheides angegriffen werden (§ 251 Abs. 2 AO). Einwendungen, die sich gegen die Steuerpflicht überhaupt, gegen die Höhe des Messbetrages bzw. Zerlegungsanteils oder gegen einen Verspätungszuschlag richten, sind also beim zuständigen Finanzamt vorzutragen.

Zusätzliche Information zur Grundsteuer
Die Gemeinden erheben die Grundsteuer nach den Bestimmungen des Grundsteuergesetzes.
Die Festsetzung des zuständigen Finanzamtes für das jeweilige Grundstück im Einheitswert- und Grundsteuermessbescheid sind für die Gemeinden verbindlich. Einwendungen, die sich gegen die Steuerpflicht überhaupt oder gegen den Steuermessbescheid richten, sind deshalb ausschließlich beim zuständigen Finanzamt geltend zu machen.

Markt Lichtenau

Bekanntmachung

Hinweise für Grundstücksverkäufen oder sonstigen Eigentumsübergängen während des Jahres:

Der Veräußerer bleibt so lange grundsteuerpflichtig, bis das Finanzamt im Wege der Zurechnungsfortschreibung das Grundstück dem neuen Eigentümer steuerlich zugeschrieben und die entsprechend geänderte Grundsteuermessbescheide erteilt hat. In der Praxis führt dies immer wieder zu Schwierigkeiten, weil die Erteilung der Änderungsbescheide durch das Finanzamt oft erst nach dem maßgeblichen Zeitpunkt des Eigentumsübergangs erfolgt. Vor dem Erlass neuer Messbescheide kann die Gemeinde die Grundsteuer aber nicht bereits vom neuen Eigentümer erheben. Selbstverständlich erfolgt die Änderungsveranlagung rückwirkend zum maßgeblichen Zeitpunkt des Eigentumsübergangs, wobei dem Veräußerer evtl. zu viel bezahlte Grundsteuer zurückerstattet wird.

In diesem Zusammenhang weisen wir auch darauf hin, dass kraft Gesetzes der Steuerübergang immer zum 1. Januar des auf den Eigentumsübergang folgenden Jahres erfolgt. Anderslautende Vereinbarungen im Kaufvertrag sind privatrechtlicher Natur, die nur Bedeutung im Innenverhältnis zwischen Veräußerer und Erwerber haben und die öffentlich-rechtliche Steuerschuldnerschaft nicht aufheben.

Datenschutzhinweis

Allgemeine Informationen über die Verarbeitung Ihrer Daten und Ihre Rechte bei der Verarbeitung Ihrer Daten können Sie im Internet unter
www.markt-lichtenau.de/marktgemeinde/info-zum-datenschutz abrufen.
Weitere Informationen erhalten Sie auf Wunsch von Ihrem zuständigen Sachbearbeiter.

Lichtenau, den 01.01.2024

Markus Nehmer
1. Bürgermeister

Mitteilungen aus dem Rathaus

Der Markt Lichtenau (ca. 3.900 Einwohner)
für die offene Ganztagsschule an der Grundschule Lichtenau mit ca. 80 Kindern eine

Hauswirtschaftskraft (m/w/d)

in Teilzeit, Montag bis Freitag in der Zeit von ca.11:00 Uhr bis 14:00 Uhr

Nähere Informationen über die zu besetzenden Stellen entnehmen Sie bitte der Homepage:
www.markt-lichtenau.de/rathaus-service/verwaltung/stellenangebote

Bitte senden Sie Ihre aussagekräftigen Bewerbungsunterlagen bis spätestens 31.01.2024 an den Markt Lichtenau, Personalverwaltung, Ansbacher Straße 11, 91586 Lichtenau, gerne auch per E-Mail an: constanze.kanbach@markt-lichtenau.de.

Bitte beachten Sie, dass die Bewerbungsunterlagen nicht zurückgesandt werden – senden Sie uns daher bitte keine Originale. (Die Bewerbungsunterlagen werden nach 6 Monaten vernichtet.)

Für Rückfragen und nähere Auskünfte steht Ihnen Frau Constanze Kanbach gerne unter der Tel. Nr. 09827/9211-26 zur Verfügung.

Der Markt Lichtenau (ca. 3.900 Einwohner)
für die offene Ganztagsschule an der Grundschule Lichtenau mit ca. 80 Kindern eine

Reinigungskraft (m/w/d)

in Teilzeit mit 11 Stunden/Woche; Montag bis Freitag ab ca. 16:00 Uhr

Das Beschäftigungsverhältnis unterliegt den Bestimmungen des TVöD und ist zunächst befristet für 2 Jahre.

Bitte senden Sie Ihre aussagekräftigen Bewerbungsunterlagen **bis spätestens 31.01.2024** an den Markt Lichtenau, Personalverwaltung, Ansbacher Straße 11, 91586 Lichtenau, gerne auch per E-Mail an: constanze.kanbach@markt-lichtenau.de.

Bitte beachten Sie, dass die Bewerbungsunterlagen nicht zurückgesandt werden – senden Sie uns daher bitte keine Originale. (Die Bewerbungsunterlagen werden nach 6 Monaten vernichtet.)

Für nähere Auskünfte steht Ihnen Frau Constanze Kanbach gerne unter der Tel. Nr. 09827/9211-26 zur Verfügung.

www.markt-lichtenau.de

Bürgerveranstaltung zum Thema Windkraft in Merkendorf

Sehr geehrte Bürgerinnen und Bürger,

das Thema „Windkraft“ hat durch die globalen Krisen weiter an Aktualität gewonnen. Die Abhängigkeit von fossiler Energie aus dem Ausland macht uns als Gesellschaft verwundbar. Die Bundesregierung und die Bayerische Landesregierung haben daher die Rahmenbedingungen für den Ausbau erneuerbarer Energien geändert. Dadurch ergeben sich für die Kommunen neue Handlungsmöglichkeiten.

Darüber möchten wir mit Ihnen ins Gespräch kommen und laden daher die interessierte Öffentlichkeit und insbesondere die Bürgerinnen und Bürger unserer Kommunen, die in nächster Nähe zum sogenannten WK 25 (siehe Abbildung) leben, zu einer gemeinsamen Bürgerveranstaltung ein.

Diese findet statt

am Montag,
den 15. Januar 2024 um 19.00 Uhr
in Merkendorf (Bürgerzentrum Merkendorf, Am Sportplatz 2).

Wir freuen uns auf den gemeinsamen Austausch.

Thomas Deffner	***Stefan Bach***	***Willi Albrecht***	***Markus Nehmer***
Oberbürgermeister	*Erster Bürgermeister*	*Erster Bürgermeister*	*Erster Bürgermeister*
Stadt Ansbach	***Stadt Merkendorf***	***Marktgemeinde Weidenbach***	***Markt Lichtenau***

Seniorenfrühstück in Herpersdorf

Die Marktgemeinde Lichtenau lädt ein zum Seniorenfrühstück
am Montag, den 22. Januar 2024 um 09.00 Uhr
ins Dorfgemeinschaftshaus Herpersdorf
Wir bitten um Voranmeldung im Rathaus bei Frau Harlacher, telefonisch unter 09827/921115 oder per E-Mail unter ines.harlacher@markt-lichtenau.de.
Es freuen sich auf Ihr Kommen:
Markus Nehmer, 1. Bürgermeister
Renate Stahl, Seniorenbeauftragte

Seniorenfrühstück *Foto: Markt Lichtenau*

Digitaler Bauantrag ab 01.01.2024

Das Landratsamt Ansbach wird zum **01.01.2024** den digitalen Bauantrag einführen. Damit ergeben sich zwei Änderungen, die für Bauherren sowie für planende und ausführende Unternehmen wichtig sind:
Bauanträge können künftig bei der Bauaufsichtsbehörde am Landratsamt Ansbach über einen Online-Assistenten eingereicht werden. Die technischen Voraussetzungen dafür werden derzeit geschaffen. Und: Ab Jahresanfang 2024 gehen nicht nur Online-Anträge zuerst beim Landratsamt Ansbach ein, sondern auch alle schriftlichen Bauanträge sind beim Landratsamt Ansbach einzureichen (§ 8 Satz 1 DBauV).
Eine Ausnahme stellen schriftliche Anträge für das Genehmigungsfreistellungsverfahren sowie Anträge auf Befreiung dar. Diese sind weiterhin über die zuständige Gemeinde einzureichen.
Betroffene Gemeinden müssen vom Landratsamt Ansbach unverzüglich nach Eingang des Bauantrags beteiligt werden (§ 8 Satz 2 DBauV).

Nachrichten aus dem Landratsamt Ansbach

Informationen zum Bedarfsverkehrsangebot im Landkreis Ansbach

Der Landkreis Ansbach organisiert unterschiedliche öffentliche Bedarfsverkehre. Sie ergänzen das regulär bestehende ÖPNV-Angebot in Gebieten und Zeiten mit schwacher Nachfrage und kommen daher nur bei Bedarf zum Einsatz.
Konkret gibt es zwei verschiedene Arten beim Bedarfsverkehr: Rufbus und Anrufsammeltaxi (AST).
Der Rufbus ist im Fahrplan als „RBu“ gekennzeichnet. Er verkehrt nach Linie und fährt die Haltestellen im Fahrplan an. Es ist kein Zuschlag fällig, sondern es gilt die normale Fahrkarte (beispielsweise Deutschlandticket, Einzelfahrkarte, Bayernticket etc.). Rufbusse müssen rechtzeitig vorbestellt werden, die Anmeldezeit ist in der Fahrtauskunft beziehungsweise im Fahrplan hinterlegt. Auch die Rufnummer zur Fahrtbestellung findet sich dort, ab 2024 ist bei einigen Linien auch eine Bestellung per VGN-App möglich.
Das Anrufsammeltaxi (AST) hat wiederum immer eine Bahnhofsverknüpfung: Es fährt zum Bahnhof oder holt vom Bahnhof ab. Die Start- bzw. Zieladresse ist dabei frei wählbar, was auch eine Haustürbedienung ermöglicht. Auch das AST muss telefonisch vorbestellt werden, wie beim Rufbus sind die Informationen dazu in der Fahrplanauskunft hinterlegt. Beim AST ist ein Zuschlag zur normalen Fahrkarte erforderlich, der abhängig von den durchfahrenen Tarifzonen ist.
Weitere Informationen gibt es unter folgenden Links (siehe auch QR-Codes):
https://www.vgn.de/netz-fahrplaene/rufbus/

https://www.vgn.de/netz-fahrplaene/anrufsammeltaxi/landkreis-ansbach/

Veranstaltung der staatlich anerkannten Beratungsstelle für Schwangerschaftsfragen am Gesundheitsamt I Landratsamt Ansbach

Alles rund?! um Schwangerschaft und Geburt
Zweiteilige Informationsveranstaltung für werdende Eltern
Teil I: Informationsabend für werdende Eltern
Wann: Donnerstag, 25.01.2024, 17:00 Uhr
Wo: Gesundheitsamt Ansbach – Crailsheimstraße 64, 91522 Ansbach

Referenten: Frau Ulrike Kroemer, Oecotrophologin, AOK
Frau Adelheid Contino, Diplom-Sozialpädagogin FH, Gesundheitsamt
Themen: *Richtige Ernährung in der Schwangerschaft und Stillzeit
*Informationen zu Mutterschutz I Elternzeit I Elterngeld I Familiengeld I uvm
Teil II: Gelungener Start mit Baby
Wann: Donnerstag, 01.02.2204, 18:00 Uhr
Wo: Gesundheitsamt Ansbach – Crailsheimstraße 64, 91522 Ansbach
Referentin: Frau Martina Hartmann, Diplom-Sozialpädagogin FH, Gesundheitsamt
Themen: *praktische Tipps und nützliche Informationen für einen gelassenen Start ins
Familienleben.
*Die ersten Wochen als Mutter I Vater I Kind
*Entwicklung des Kindes in den ersten Wochen
*Sichere Bindung
Anmeldung erforderlich bis 3 Tage vor Kursbeginn unter:
Telefon: 0981/468-7802 oder per E-Mail: gesundheitsamt.dkb@landratsamt-ansbach.de
Die Teilnehmerzahl ist begrenzt. Die Veranstaltungen sind kostenlos!

Musikorganisationen im Landkreis Ansbach: Zuschüsse für die Jugendarbeit für das Jahr 2024 beantragen

Der Landkreis Ansbach fördert Musikorganisationen im Landkreis Ansbach mit einem Zuschuss für die qualifizierte musikalische Ausbildung der Jugend. Unterstützt werden Musikorganisationen, die Mitglied im Nordbayerischen Musikbund e.V., im Verband evangelischer Posaunenchöre in Bayern oder im Fränkischen SängerBund e.V. sind.
Die Antragsunterlagen für das Jahr 2024 können bis spätestens **1. März 2024** unter Angabe der Anzahl der Kinder und Jugendlichen zum Stichtag 1. Oktober 2023 beim Landratsamt Ansbach, Crailsheimstraße 1, 91522 Ansbach, eingereicht werden.
Weitere Informationen zu den Richtlinien und Antragsunterlagen finden Sie auf der Internetseite des Landkreises Ansbach im Bereich Förderungen unter www.landkreis-ansbach.de/Landratsamt/Formulare/Formulare-und-Anträge/.
Bei Fragen hilft Ihnen das Sachgebiet Finanzen des Landratsamts unter der Telefonnummer 0981/468-1076 gerne weiter.

Nachrichten anderer Stellen

Neuer Meisterlehrgang Hauswirtschaft

Information zur Fortbildung „Meister/in der Hauswirtschaft“
Am Donnerstag, 11. Januar 2024 um 19:00 Uhr können sich Fachkräfte mit Abschlussprüfung in der Hauswirtschaft an der Landwirtschaftsschule Ansbach, Mariusstr. 24, über den geplanten berufsbegleitenden Vorbereitungslehrgang auf die Meisterprüfung in der Hauswirtschaft informieren.
Die Regierung von Mittelfranken bietet mit den Ämtern für Ernährung, Landwirtschaft und Forsten einen Lehrgang zur Vorbereitung auf diese Prüfung an.
Der Unterricht findet an den Ämtern für Ernährung, Landwirtschaft und Forsten in Mittelfranken statt und dauert von März 2024 bis Februar 2026, wobei die Ferienzeiten unterrichtsfrei sind.
Die zukünftigen Meisterinnen und Meister werden optimal auf ihre späteren beruflichen Einsatzgebiete vorbereitet. Das Berufsbild des Meisters bzw. der Meisterin umfasst Tätigkeiten als hauswirtschaftliche Fach- und Führungskraft mit Ausbilderfunktion in Haushalten unterschiedlicher Strukturen, z.B. in Senioreneinrichtungen oder Betriebskantinen. Aber auch bei Unternehmen im Sektor hauswirtschaftlicher Dienstleistungen, in der Direktvermarktung und in der Gästebeherbergung sowie als Fachkraft bei Verbänden, Fachverlagen und Presseorganen kann die Meisterin / der Meister tätig werden.
Der angebotene Lehrgang vermittelt daher betriebswirtschaftliche Grundlagen, Qualitäts-, Projekt- und Personalmanagement, sowie Inhalte zu hauswirtschaftlichen Versorgungsleistungen.
Weitere Informationen erhalten interessierte Hauswirtschafterinnen und Hauswirtschafter an der Regierung von Mittelfranken bei Frau Martina Kladny, Tel. 0981 53-1877 oder poststelle@reg-mfr.bayern.de

Fachakademie Triesdorf

Berufliche Fortbildung an der Fachakademie für Ernährungs- und
Versorgungsmanagement Triesdorf
Die berufliche Fortbildung zum Betriebswirt/zur Betriebswirtin für Ernährungs und Versorgungsmanagement können Hauswirtschafter/Hauswirtschafterinnen, Köche/Köchinnen, Hotelfachfrauen/Hotelfachmänner und Personen mit vergleichbaren Berufsabschlüssen an der Fachakademie Triesdorf absolvieren.
Dieser Abschluss bietet beste berufliche Chancen z.B. in Tagungshäusern, Hotels, Senioreneinrichtungen, in Reinigungsunternehmen oder als Fachlehrkraft an beruflichen Schulen.
Informationen zu dieser Fortbildung, zu den beruflichen Perspektiven und die Besonderheiten der Triesdorfer Fachakademie im Weißen Schloss erhalten Interessierte am **Donnerstag, 01.02.2024, 18.00 Uhr** bei einer Online-Info-Veranstaltung (Anmeldung unter poststelle@fak-td.bayern.de)
und am **Samstag, 03.02.2024 von 10.00 bis 14.00 Uhr** an der Fachakademie im Weißen Schloss in Triesdorf.
An diesem Infotag stellen die Studierenden aktuelle Inhalte aus verschiedenen Unterrichtsfächern vor. Ehemalige Studierende berichten über ihr Tätigkeitsfeld und ihre beruflichen Perspektiven. Verschiedene Mitmachstationen laden dazu ein, das eigene Wissen und Können zu testen und aktuelle Trends zu diskutieren.
Unser erstes Schuljahr versorgt die Gäste mit Kulinarischem aus der Schulküche. Studierende und Lehrkräfte freuen sich auf viele Gäste!
Weitere Informationen unter: www.fachakademie-triesdorf.bayern.de

Jugendzentrum

ÖFFNUNGSZEITEN
· **Dienstag:** 17:00 Uhr bis 21:00* Uhr
· **Mittwoch:** 17:00 Uhr bis 21:00* Uhr
· **Freitag:** 17:00 Uhr bis 22:00* Uhr
(*ab 19:00 Uhr müssen alle unter 12 Jahren das JUZ verlassen)
KONTAKT:
Jugendzentrum Lichtenau
Leitung: Heike Rosenkranz
Von-Heydeck-Straße 12
91586 Lichtenau
Tel.: 09827-240740
juz(@)markt-lichtenau.de

Trinkwasserqualität
der Reckenberg-Gruppe

für das Verbandgebiet, außer den Orten (Arberg, Kemmathen, Röttenbach und Birkach. Diese erhalten ihr Wasser vollständig aus dem Wasserwerk Arberg.)

Unser TRINKWASSER erfüllt die strengen Anforderungen der geltenden Trinkwasserverordnung (TrinkwV).

Analysewerte zum abgegebenen TRINKWASSER:

Untersuchte Parameter	Einheit	Grenzwert	Prüfwert RBG TRINKWASSER
Chemische Untersuchungen			
Färbung			farblos
Trübung	FNU	1	<0,1
Geruch			ohne
Temperatur	°C		17,4
Sauerstoff v. Ort	mg/l		8,93
Leitfähigkeit (25 °C)	µS/cm	2790	560
pH-Wert		6,5 – 9,5	7,85
Säurekapazität Ks 4,3	mmol/l		4,4 *
Basekapazität Kb 8,2	mmol/l		0,35 *
Ammonium	mg/l	0,5	<0,02 *
Summe Anionen	mval/l		7,13 *
Summe Kationen	mval/l		7,16 *
Mikrobiologie			
Koloniezahl bei 22 °C	1/ml	100	0
Koloniezahl bei 36 °C	1/ml	100	0
coliforme Keime	1/100ml	0	0
E.coli	1/100ml	0	0
Anionen			
Chlorid	mg/l	250	42 *
Sulfat	mg/l	250	59 *
Nitrat	mg/l	50	10
Nitrit	mg/l	0,5	<0,005
o-Phosphat	mg/l		0,09 *
Metalle			
Calcium	mg/l		72 *
Magnesium	mg/l		31 *
Natrium	mg/l	200	19 *
Kalium	mg/l		7,3 *
Mangan	mg/l	0,05	<0,005 *
Eisen	mg/l	0,2	<0,005
Aluminium	mg/l	0,2	<0,01
TrinkwV Anlage I			
Enterokokken	KBE/100ml	0	0
Pseudomonas aeruginosa	1/100ml	0	0 *
TrinkwV Anlage 2 Abschnitt I			
Benzol	µg/l	1	<0,2 *
Bor	mg/l	1	<0,1 *
Bromat	mg/l	0,01	<0,0025 *
Chrom	mg/l	0,05	<0,0005 *
Cyanid, gesamt	mg/l	0,05	<0,002 *
1,2-Dichlorethan	µg/l	3	<0,2 *
Fluorid	mg/l	1,5	0,63 *
Uran	mg/l	0,01	0,002 *
Summe Pestizide			
Summe PBSM	µg/l	0,5	n.n. *
TrinkwV Anlage 2 Abschnitt I und II			
Quecksilber	mg/l	0,001	<0,0001 *
Selen	mg/l	0,01	<0,002 *
Antimon	mg/l	0,005	<0,001
Arsen	mg/l	0,01	0,002
Benz(a)pyren	µg/l	0,01	<0,006
Blei	mg/l	0,01	<0,001
Cadmium	mg/l	0,003	<0,0001
Kupfer	mg/l	2	0,007
Nickel	mg/l	0,02	<0,002
PAK			
Summe PAK	µg/l	0,1	n.n.
Ergänzungsparameter			
Calcitlösekapazität D	mg/l	5	-3,8 *
Gesamthärte	°dH		17,2 *
Gesamthärte (CaCO3)	mmol/l		3,1 *
Härtebereich			hart *
Muldenquotient S1			0,622 *
Zinkgerieselquotient S2			7,48 *
Kupferquotient S3			7,16 *
Korrosionswahrscheinlichkeit			
Bei schmelztauchverzinkten Stählen ist eine Lochkorrosion möglich, da Muldenquotient S1>0,5.			

Entnahmestelle: Kindergarten Wald, Verbandsgebiet ZV-RBG
Entnahmedatum: 28.09.2023

*: Wert vom 11.04.2023
n. n.: nicht nachweisbar
<: kleiner als angegebener Wert
Härtebereiche:
weich: Gesamthärte (CaCO3) < 1,5 mmol CaCO3/l (entspricht < 8,4 °dH)
mittel: Gesamthärte (CaCO3) 1,5 - 2,5 mmol CaCO3/l (entspricht 8,4 - 14 °dH)
hart: Gesamthärte (CaCO3) > 2,5 mmol CaCO3/l (entspricht > 14 °dH)

Eine zertifizierte UV-Anlage übernimmt rein vorsorglich und dauerhaft die sichere und zuverlässige physikalische Desinfektion (ohne Chemie) im Wasserwerk Wassermungenau. Eine Chlorung unseres Trinkwassers erfolgt nicht.

Für weitere Fragen zur Qualität unseres Trinkwassers können Sie sich gerne an uns unter Tel.: 09831-6781-0 oder per E-Mail: info@reckenberg-gruppe.de wenden.

Besuchen Sie uns auch auf unserer Internetseite www.reckenberg-gruppe.de. Hier finden Sie alle Informationen zur Reckenberg-Gruppe und rund um das Thema Trinkwasser.

Mitteilungen aus den Kindertagesstätten

Kindergarten Bergzwerge

Ein Wichtel zieht in die Kita ein…
Die Kinder der Bergzwerge staunten sehr, als sie am 01.12.2023 eine kleine Tür in ihren Gruppenräumen entdeckten.„Was ist das?“,„Warum ist hier eine Tür?“, hörte man sich die Kinder verwundert fragen. Die Begeisterung in den Augen der Kinder war groß, als ihnen erklärt wurde, dass ein Wichtel in den Kindergarten eingezogen ist. Dieser Wichtel lebt hinter der Tür und hinterlässt immer wieder kleine Botschaften in seiner Wichtelpost. Zu sehen bekommt man den Wichtel allerdings niemals, denn sie schlafen tagsüber. Sie sind sehr nachtaktiv und bringen mit ihren frechen Streichen und magischen Zaubereien die Kinder zum Staunen und zum Lachen!
Dieser Wichtel begleitet uns durch die Adventszeit und hilft uns bei den Weihnachtsvorbereitungen. Jeden Tag richtet er sich ein bisschen mehr ein und die Kinder kommen ganz gespannt jeden Morgen in den Kindergarten, um zu sehen, was der Wichtel sich an diesem Tag wieder ausgedacht hat!

Foto: Kindertagesstätte Bergzwerge

Informationen aus den Weiterführenden Schulen

Staatliche Fachoberschule und Berufsoberschule Ansbach

Tag der offenen Tür

am SAMSTAG, 3. FEBRUAR 2024
von 10.00 Uhr bis 13.00 Uhr
Information, Beratung und Erfahrungsberichte
Fachpraktische Ausbildung - Schulwerkstätten - Projekte - Kooperationen -
Zweite Fremdsprache - Seminarfach
Für das leibliche Wohl ist gesorgt.
Wir freuen uns auf Ihr Kommen!
Die Online-Anmeldung ist ab 31.01.2024 unter www.fosbosansbach.de möglich. Die ausgedruckte Online-Anmeldung bitte unterschrieben und mit den erforderlichen Unterlagen in der Zeit vom 26. Februar bis 8. März 2024 persönlich vorbeibringen.
Berufliche Oberschule Ansbach
Pfarrstr. 21/23, Ansbach
Tel. 0981 97223900
E-Mail: verwaltung@fosbosansbach.de
Homepage: www.fosbosansbach.de Parkmöglichkeiten am Rezatparkplatz oder im Brückencenter

Städtische Wirtschaftsschule Ansbach

WSA STÄDTISCHE WIRTSCHAFTSSCHULE ANSBACH
100 Jahre – Lernen, was zählt.

Neu durchstarten an der Wirtschaftsschule - Aus guten Gründen!

- ✓ **Einsteigen aus den 5. bis 10. Klassen aller Schularten**
- ✓ **Lernen in einer kleinen persönlichen Schulgemeinschaft**
- ✓ **Erwerben von lebens- und berufspraktischen Kompetenzen**
- ✓ **Eingebunden im Netzwerk mit Unternehmen aus Handel, Industrie und Verwaltung**
- ✓ **Gute Voraussetzung für den Besuch weiterführender Schulen oder den Einstieg in die Berufsausbildung**

Jetzt über die 6. Klasse (Vorklasse), vier-, drei- bzw. zweistufige Wirtschaftsschule im Schuljahr 2024/25 informieren und anmelden!

Informationsabend
Montag, 5. Februar 2024, 18:30 Uhr
Tag der offenen Tür
Samstag, 2. März 2024, 9 – 14 Uhr
Beratungsnachmittag
Donnerstag, 18. Juli 2024, 16 Uhr

Städtische Wirtschaftsschule Ansbach
Beckenweiherallee 21, 91522 Ansbach
Tel: 0981 953836-0, Web: www.ws-an.de
E-Mail: sekretariat@ws-an.de

Kulturspalte / Veranstaltungen

FBG Untergruppe Lichtenau

Untergruppenversammlung der FBG Untergruppe Lichtenau
am Freitag 12. Januar 2024
Beginn: 19:00 Uhr
Treffpunkt: Gasthaus Zandtbachtal, Rückersdorf

Film „Walter & sein Roß“ am 19.01.24 im Weißen Roß Immeldorf

Walter & sein Roß
D | 2022 | 75 Min | Regie: Thomas Kupser
Immeldorf ist selbst im Vergleich zu den umliegenden kleinen Orten sehr klein. Seit 1978 beherbergt dieser Ort mit knapp über 350

Einwohner*innen die Kultkneipe „Weißes Roß“ und dessen Kneipenwirt Walter Hertle. Jahrzehnte gab er keine Interviews - nun präsentiert er sein Kaleidoskop musikalisch, ländlicher Musik- und Kneipenkultur. Ein Film über das Dorf, die Kneipe und den Wirt. „Dieser Film ist nicht nur gut gemacht und unterhaltsam, sondern auch wichtig für die Zukunft. Wenn eines Tages Walter Hertle das “Weiße Roß„ nicht mehr als Kulturstätte betreiben kann, dann wird der Film Zeugnis von diesem kreativen Menschen und seinem Lebenswerk sein und zugleich das Empfinden mehrerer Generationen fränkischer Jugend nachzeichnen“. (FLZ vom 20.09.22)
Einlass: 19.00 Uhr
Beginn: 19.30 Uhr

Walter Hertle, Kneipenwirt „Weißes Roß“ *Foto: Max Kratzer*

Barth
Bauspenglerei · Dachdeckerei · Holzbau
Metalldächer jeglicher Art +
Flachdachisolierung +
Dachsanierung + Ziegeleindeckung
Balkone + Terrassen + Garagen + Carport
www.dachdeckereibarth.de info@dachdeckereibarth.de
Barth GmH & Co. KG
Am Schulplatz 5
91586 Lichtenau/Immeldorf
Tel. 09827-927363
Fax 09827-9279667
Handy 0170-2273933
Wir bieten auch METALLBAU an

Volkshochschule Sachsen b.Ansbach/Lichtenau

Im Januar und Februar 2024 beginnen folgende Kurse:

H31421W 11.01.24 18.30 - 21. 00 Uhr (9x)	Hatha-Yoga VHS-Raum Grundschule **Markt Lichtenau**
J10561W 08.01.24 19.00 - 20.00 Uhr (10x)	Aerobic Rusam-Grundschule, **Sachsen b. Ansbach**
H42421W 08.01.24 16.00 - 17.00 Uhr (10x)	Fit für den Alltag Rusam-Grundschule, **Sachsen b. Ansbach**
H33561W 09.01.24 18.00 - 19.00 Uhr (10x)	Qigong Rusam-Grundschule, **Sachsen b. Ansbach**
H33562W 11.01.24 17.00 - 18.00 Uhr (10x)	Qigong Rusam-Grundschule, **Sachsen b. Ansbach**
H19421H 12.01.24 16.00 - 17.30 Uhr (2x)	Demenz besser verstehen Rusam-Grundschule, **Sachsen b. Ansbach**
H14561H 17.01.24 18.30 - 21.30 Uhr (1x)	Aromatherapie - Grundlagen Rusam-Grundschule, **Sachsen b. Ansbach**
H14562H 31.01.24 18.30 - 21.30 Uhr (1x)	Aromatherapie - für Kinder und Jugendliche Rusam-Grundschule, **Sachsen b. Ansbach**
H19422H 02.02.24 16.00 - 17.30 Uhr (1x)	Einsamkeit im Alter Rusam-Grundschule, **Sachsen b. Ansbach**
H14563H 07.02.24 18.30 - 21.30 Uhr (1x)	Aromatherapie - für den Alltag und Pflege Rusam-Grundschule, **Sachsen b. Ansbach**
H14564H 21.02.24 18.30 - 21.30 Uhr (1x)	Aromatherapie - für Frauen / Wechseljahresbeschwerden Rusam-Grundschule, **Sachsen b. Ansbach**

Informationen erhalten Sie unter:
www.vhs-lkr-ansbach.de
Tel: 0981-468-6111
kontakt@vhs-lkr-ansbach.de
Anmeldungen sind auch über das Internet möglich:
www.markt-lichtenau.de/leben-wohnen/schule-bildung/volkshochschule (aktuelle Kurse -> Programm)
www.sachsen-b-ansbach.de/vhs

Kirchliche Nachrichten

Evang.-Luth. Pfarramt Immeldorf

Sonntag, 14.01.2024
09.00 Uhr - Gottesdienst
Pfarrer Rühr
Sonntag, 21.01.2024
09.00 Uhr - Gottesdienst
Pfarrer Rühr
Samstag, 27.01.2024
15.00 Uhr - Gottesdienst - Verabschiedung von Pfarrer Rühr
Pfarrer Rühr

Evang.-Luth. Pfarramt Lichtenau

Samstag, 06.01.2024
18.00 Uhr - Ökumenischer Gottesdienst mit viel Musik
Pfarrer Ebeling

Sonntag, 21.01.2024
10.15 Uhr - Gottesdienst
Prädikantin Götz
Sonntag, 28.01.2024
09.30 Uhr - Gottesdienst mit Abendmahl

Kinderchor der ev. Kirche Lichtenau

KINDERCHOR LICHTENAU
BALD GEHT'S LOS!

TAKTMÄUSE Kinderchor

Sing 2 Gether

1. Chorprobe + Elterninformation

11.01.2024, 16.00 Uhr

im Gemeindehaus

Kommt und macht mit! Singen macht Spaß!

Wir freuen uns auf Euch!

Bei weiteren Fragen oder bei Anmeldungen wendet Euch an
Julia Kranz unter 01 76 / 20 16 80 36
oder julia@kinderchor-lichtenau.de

Gottesdienste aus Unterrottmannsdorf

Sonntag, 07.01.2024
09.00 Uhr - Gottesdienst
Pfr. Dr. Janning Hoenen
Sonntag, 17.12.
09.00 Uhr - Gottesdienst
Prof. Dr. Gury Schneider-Ludorff / Felix Imer

Kath. Pfarramt Sachsen-Lichtenau

Freitag, 05.01.2024
15.00 Uhr - Lichtenau: Aussendung der Sternsinger
18.00 Uhr - Lichtenau: Hl. Messe - anschl. stille Anbetung
Samstag, 06.01.2024
10.00 Uhr - Lichtenau: Sternsingergottesdienst
Sonntag, 07.01.2024
10.00 Uhr - Sachsen: Hochamt
Montag, 08.01.2024
10.00 Uhr - Lichtenau: Hl. Messe im Seniorenheim
Mittwoch, 10.01.2024
17.30 Uhr - Lichtenau: Rosenkranz
18.00 Uhr - Lichtenau: Hl. Messe
Freitag, 12.01.2024
18.00 Uhr - Lichtenau: Hl. Messe, anschl. stille Anbetung
Samstag, 13.01.2024
11.30 Uhr - Lichtenau Pfarrheim: Dankeschönessen der Sternsinger
18.00 Uhr - Sachsen: Vorabendmesse
Sonntag, 14.01.2024
10.00 Uhr - Lichtenau: Hochamt
11.30 Uhr - Lichtenau: Hl. Messe in polnischer Sprache
anschl. gemütliches Beisammensein im Pfarrsaal
Montag, 15.01.2024
18.00 Uhr - Lichtenau: Hl. Messe, anschl. stille Anbetung
Mittwoch, 17.01.2024
17.30 Uhr - Lichtenau: Rosenkranz
18.00 Uhr - Lichtenau: Hl. Messe
Donnerstag, 18.01.2024
14.00 Uhr - Lichtenau: Hl. Messe, anschl. Seniorennachmittag
Freitag, 19.01.2024
18.00 Uhr - Lichtenau: Hl. Messe, anschl. stille Anbetung
Samstag, 20.01.2024
16.00 Uhr - N'dau: Familiennachmittag der Erstkommunionfamilien
18.00 Uhr - N'dau: Vorabendmesse
Sonntag, 21.01.2024
08.30 Uhr - Lichtenau: Hochamt
10.00 Uhr - Sachsen: Hochamt
Montag, 22.01.2024
18.00 Uhr - Lichtenau: Hl. Messe, anschl. stille Anbetung
Mittwoch, 24.01.2024
17.30 Uhr - Lichtenau: Rosenkranz
18.00 Uhr - Lichtenau: Hl. Messe
Freitag, 26.01.2024
18.00 Uhr - Lichtenau: Hl. Messe, anschl. stille Anbetung
Samstag, 27.01.2024
18.00 Uhr - Sachsen: Vorabendmesse
Sonntag, 28.01.2024
10.00 Uhr - Lichtenau: Hochamt
Montag, 29.01.2024
18.00 Uhr - Lichtenau: Hl. Messe, anschl. stille Anbetung
Mittwoch, 31.01.2024
17.30 Uhr - Lichtenau: Rosenkranz
18.00 Uhr - Lichtenau: Hl. Messe
Freitag, 02.02.2024
18.00 Uhr - Lichtenau: Hl. Messe mit Kerzensegnung
Samstag, 03.02.2024
17.30 Uhr - Lichtenau: Rosenkranz
18.00 Uhr - Lichtenau: Vorabendmesse
Sonntag, 04.02.2024
10.00 Uhr - Sachsen: Hochamt mit Kerzensegnung
Montag, 05.02.2024
18.00 Uhr - Lichtenau: Hl. Messe, anschl. stille Anbetung
Mittwoch, 07.02.2024
17.30 Uhr - Lichtenau: Rosenkranz
18.00 Uhr - Lichtenau: Hl. Messe
18.30 Uhr - Lichtenau Pfarrheim: Galilea - musikalische Anbetung
Kirchenchorprobe:
Jeden Donnerstag um 19.00 Uhr
Lichtenau Pfarrheim
Alle Termine unter Vorbehalt!
Bitte informieren Sie sich über kurzfristige Änderungen in der Gottesdienstordnung, den Aushängen an den Kirchen, oder im Internet.
Möchten Sie den Pfarrbrief regelmäßig per Mail erhalten? Dann schreiben Sie uns: sachsen-lichtenau@bistum-eichstaett.de

Kath. Pfarrei Sachsen-Lichtenau
Badstraße 13, 91586 Lichtenau
Tel: 09827 266, Fax: 09827 246

Apothekennotdienst

Diese Daten sind tagesaktuell und unterliegen einem ständigen Änderungsservice. Sie können die Notdienste auch unter https://lak-bayern.notdienst-portal.de/blakportal/erstelleplan/kennziffer abrufen. Dienstwechsel täglich um 08:00 Uhr früh. Die Apothekennotdienste in Ansbach können Sie ebenfalls unter dieser Adresse nachsehen.

Do. 04.01.2024
Medicon-Apotheke Tel.: 0981 / 2030
Platenstr. 28, 91522 Ansbach

Fr. 05.01.2024
Weigel-Apotheke Tel.: 09875 / 291
Richard-Wagner-Str. 18, 91639 Wolframs-Eschenbach
Sa. 06.01.2024
Laurentius-Apotheke OHG Tel.: 09874 / 67820
Johann-Flierl-Str. 35, 91564 Neuendettelsau
So. 07.01.2024
Löhe-Apotheke Tel.: 09874 / 68200
Bahnhofstr. 7, 91564 Neuendettelsau
Mo. 08.01.2024
Neue Apotheke Lichtenau Tel.: 09827 / 2401225
Ansbacher Straße 3a, 91586 Lichtenau
Di. 09.01.2024
Stadt-Apotheke Tel.: 09871 / 372
Hauptstr. 24, 91575 Windsbach
Mi. 10.01.2024
GINKGO Apotheke Tel.: 09871 / 7060506
Heinrich-Brandt-Str. 25, 91575 Windsbach
Do. 11.01.2024
Praeventicus-Apotheke Tel.: 09872/9528844
Altendettelsauer Str. 3, 91580 Petersaurach
Fr. 12.01.2024
Anthemis Apotheke Tel.: 0981 / 48757980
Rettistr. 3, 91522 Ansbach
Sa. 13.01.2024
Drais Apotheke Tel.: 0981 / 7557000
Draisstraße 2c, 91522 Ansbach
So. 14.01.2024
Fontana-Apotheke Tel.: 09872 / 9572720
Fürther Str. 29, 91560 Heilsbronn
Mo. 15.01.2024
Medicon-Apotheke Tel.: 0981 / 2030
Platenstr. 28, 91522 Ansbach
Di. 16.01.2024
Weigel-Apotheke Tel.: 09875 / 291
Richard-Wagner-Str. 18, 91639 Wolframs-Eschenbach
Mi. 17.01.2024
Laurentius-Apotheke OHG Tel.: 09874 / 67820
Johann-Flierl-Str. 35, 91564 Neuendettelsau
Do. 18.01.2024
Löhe-Apotheke Tel.: 09874 / 68200
Bahnhofstr. 7, 91564 Neuendettelsau
Fr. 19.01.2024
Neue Apotheke Lichtenau Tel.: 09827 / 2401225
Ansbacher Straße 3a, 91586 Lichtenau
Sa. 20.01.2024
Stadt-Apotheke Tel.: 09871 / 372
Hauptstr. 24, 91575 Windsbach
So. 21.01.2024
GINKGO Apotheke Tel.: 09871 / 7060506
Heinrich-Brandt-Str. 25, 91575 Windsbach
Mo. 22.01.2024
Praeventicus-Apotheke Tel.: 09872/9528844
Altendettelsauer Str. 3, 91580 Petersaurach
Di. 23.01.2024
Anthemis Apotheke Tel.: 0981 / 48757980
Rettistr. 3, 91522 Ansbach
Mi. 24.01.2024
Drais Apotheke Tel.: 0981 / 7557000
Draisstraße 2c, 91522 Ansbach
Do. 25.01.2024
Fontana-Apotheke Tel.: 09872 / 9572720
Fürther Str. 29, 91560 Heilsbronn
Fr. 26.01.2024
Medicon-Apotheke Tel.: 0981 / 2030
Platenstr. 28, 91522 Ansbach
Sa. 27.01.2024
Weigel-Apotheke Tel.: 09875 / 291
Richard-Wagner-Str. 18, 91639 Wolframs-Eschenbach
So. 28.01.2024
Laurentius-Apotheke OHG Tel.: 09874 / 67820
Johann-Flierl-Str. 35, 91564 Neuendettelsau
Mo. 29.01.2024
Löhe-Apotheke Tel.: 09874 / 68200
Bahnhofstr. 7, 91564 Neuendettelsau
Di. 30.01.2024
Neue Apotheke Lichtenau Tel.: 09827 / 2401225
Ansbacher Straße 3a, 91586 Lichtenau
Mi. 31.10.2024
Stadt-Apotheke Tel.: 09871 / 372
Hauptstr. 24, 91575 Windsbach
Do. 01.02.2024
GINKGO Apotheke Tel.: 09871 / 7060506
Heinrich-Brandt-Str. 25, 91575 Windsbach
Fr. 02.02.2024
Praeventicus-Apotheke Tel.: 09872/9528844
Altendettelsauer Str. 3, 91580 Petersaurach
Sa. 03.02.2024
Anthemis Apotheke Tel.: 0981 / 48757980
Rettistr. 3, 91522 Ansbach
So. 04.02.2024
Drais Apotheke Tel.: 0981 / 7557000
Draisstraße 2c, 91522 Ansbach
Ärztlicher Bereitschaftsdienst 116 117, Notruf für Rettungsdienst und Feuerwehr: 112, Polizei: 110

Vereinsnachrichten

Diakonieverein Lichtenau e.V.

Haus der Begegnung
Programm Dezember und Januar

23.12.23 - 05.01.24	Weihnachtsferien
Dienstag, 09.01.24	Der Geist von Bue Lesung mit dem Autor Joachim Prediger
Donnerstag, 11.01.24	Mittagstisch – bitte anmelden bis 09.01.24 unter 09827-845 Spiele – jeder was er kann und möchte

Für kurzfristige Änderungen beachten Sie bitte die Tagespresse!

Fahrer gesucht!
Wer würde ehrenamtlich Dienstags ca. 13:00 – 14:00 und 16:30 -17:30 Uhr mit dem Gemeindebus die Besucher des Hauses der Begegnung bringen und wieder nach Hause fahren. Nähere Infos gerne unter 09827-845.

Obst- und Gartenbauverein Lichtenau

Unsere Leihgeräte: Gastro-Spülmaschine, Vertikutierer, Häcksler, Kühlschrank, günstig zu verleihen bei Charly Eberhardt Tel 09827/4861.

Die Maulwürfe Gartenspaß für die jungen Gärtner/innen
Maulwurfgruppe (für Kinder ab 4 Jahren)
Wir treffen uns immer Dienstag von 15.30 bis 17:00 Uhr.
denkt bitte an wetterfeste Kleidung. Sehr gerne auch zum Schnuppern mit der Familie.
Auch für Nichtmitglieder.
Mail: OGV-lichtenau@gmx.de und 09827/4861

FFW Wattenbach-Gotzendorf

Jahreshauptversammlung

Am Freitag den 19. Januar 2024 um 19.00 Uhr findet im **Gasthaus Gotzenmühle** die Jahreshauptversammlung der FFW Wattenbach-Gotzendorf e.V. statt.

Tagesordnungspunkte:
1. Begrüßung durch den 1. Vorstand
2. Bericht des 1. Vorstandes
3. Bericht des Kommandanten
4. Bericht des Schriftführers
5. Kassenbericht
6. Bericht der Kassenprüfer
7. Grußworte der Ehrengäste
8. Neuwahl stellv. Kommandant
9. Wünsche und Anträge

Feuerwehr und Jugend Förderverein Wattenbach – Gotzendorf

Im Anschluss der JHV FFW Wattenbach- Gotzendorf findet die **Jahreshauptversammlung des Feuerwehr und Jugend Förderverein Wattenbach- Gotzendorf** statt.

Tagesordnungspunkte:
1. Begrüßung durch den 1. Vorstand
2. Bericht des Vorstandes
3. Bericht des Schriftführers
4. Kassenbericht
5. Bericht der Kassenprüfer
6. Aktivitäten 2024
7. Wünsche und Anträge

Wir freuen uns auf den Besuch aller Mitglieder
Die Vorstandschaft des Feuerwehr und Jugend Förderverein Wattenbach- Gotzendorf

Jagdgenossenschaft Wattenbach

Einladung zur Jagdversammlung

Jagdgenossenschaft

Wattenbach

Einladung

zur

Jagdversammlung

am Samstag, den 17. Februar 2024 um 19.30 Uhr
ins Dorfgemeinschaftshaus in Wattenbach (Beginn ab 19.00 Uhr mit Jagdessen)

ergeht an alle Jagdgenossen herzliche Einladung.

Tagesordnung:

1. Begrüßung
2. Grußworte der Jagdpächter
3. Bericht des Jagdvorstandes
4. Verlesen der Niederschrift 2023
5. Kassenbericht 2023
6. Bericht der Kassenprüfer und Entlastung der Vorstandschaft 2023
7. Verwendung der Jagdpacht 2023
8. Wahlen zur Vorstandschaft
   Jagdvorsteher, Stellvertreter, 2 Beisitzer, Kassier, Schriftführer
9. Wünsche & Anträge

Friedrich Bauer
Jagdvorsteher

1. FCN-Fan-Club
Lichtenau - Sachsen 1986 e. V.

Winter-Wanderung

Am Samstag, 06.01.2024 (Heilige Drei Könige) findet unsere geplante „Winter-Wanderung", statt. Dieses Mal nach Petersaurach in das Gasthaus „Zur Eisenbahn".
Treffpunkt ist um 16:00 Uhr auf dem Festplatz in Lichtenau. Im Anschluß wird dann nach Petersaurach gewandert. Bitte Taschenlampen mitnehmen, wegen der Dunkelheit!
In Petersaurach angekommen, werden wir dann gemeinsam zu abend essen (nach Speisekarte).
Rückfahrt wird dann mit den geparkten Autos geschehen.

Samstag, 20.01.2023 - 18. Spieltag

Heimspiel: 1. FCN – FC Hansa Rostock, um 13:00 Uhr, im „Max-Morlock-Stadion", in Nürnberg. Wir fahren mit der S-Bahn. Treffpunkt um 10:45 Uhr, am Bhf., in Sachsen. Abfahrt mit der S-Bahn um 10:57 Uhr.

Kernfranken

Seniorenfasching - Mit Schwung in die 5. Jahreszeit

Es wird wieder bunt auf der Tanzfläche!
Am Samstag, den **13. Januar 2024** findet von 14.00 Uhr bis 18.00 Uhr der „Seniorenfasching" für alle Tanzbegeisterten in der Hohenzollernhalle an der Ketteldorfer Straße, 91560 Heilsbronn statt.
Ab dem 14. Dezember 2023 können Sie sich Ihre Plätze unter der Telefonnummer 09872 806-251 reservieren. Der Eintritt ist wie immer frei!
Bei Tanz- und Unterhaltungsmusik mit Alleinunterhalter *Mr. Blue* wartet wieder ein geselliger und bunter Nachmittag für alle Tanzbegeisterten der Generation 60 Plus.
Für das leibliche Wohl ist dank der Bäckerei Hammon ebenfalls bestens gesorgt. Für einen Augenschmaus sorgen mit ihrem Auftritt die TänzerInnen der KG Minnesänger Wolframs-Eschenbach.

Machen Sie mit bei der Maskenprämierung!

Kommen Sie verkleidet und gewinnen Sie mit etwas Glück einen von drei tollen Preisen für das beste Kostüm.
Holen Sie Ihre Tanzschuhe aus dem Schrank und genießen Sie das Faschingstreiben auf unserer Veranstaltung bei Kaffee, Kuchen, Musik und Tanz!
Ihre kommunale Allianz Kernfranken

Nachrichten aus unseren Nachbargemeinden

Kunsttage in Sachsen b. Ansbach

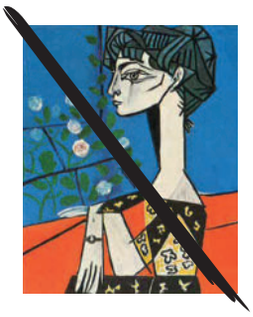

Einladung

„Kunsttage in Sachsen"

Sie sehen:
Keine Picassos, keine Dalís!
Aber das Beste, was
Sachsener Kunstschaffende
zu bieten haben.

Ausstellung

im Haus der Bäuerin
Sachsen b. Ansbach

Ausstellung:

16.02.2024	16.00 - 20.00 Uhr
17.02.2024	16.00 - 20.00 Uhr
18.02.2024	11.00 - 18.00 Uhr
23.02.2024	16.00 - 20.00 Uhr
24.02.2024	16.00 - 20.00 Uhr
25.02.2024	11.00 - 18.00 Uhr

Die Ausstellung wird mit einer Vernissage eröffnet am Freitag, den 16.02.2024 um 16:00 Uhr.

Eintritt frei!

Unsere Sachsener Teilnehmer:

Eberhardt, Klaus	Edelstahlskulpturen
Gärtner, Karin	Möbel- und Raumkonzepte
Ginal, Hans	Stein-/Holzskulpturen
Göller, Linda	Malerei/Bilder
Hackeneis, Jürgen	Möbel
Hoffmann, Manfred	Gartenkunst
Hülsmann, Sigrid	Fotografien
Karas, Tatjana	Fotografien
Lutz, Brigitte	Acryl-Malerei
Stöckl, Andrea	Malerei

Armbrüsters Weinwelt sorgt für ein gutes Schlückchen!

Wir freuen uns auf Ihren Besuch!

Klein-Anzeigen

Junge Familie sucht Hof zum Kauf, Raum AN/NEA, Zustand unwichtig, gern mit Landw. Flächen, 0171/9782985, Email: suchenhof@gmx.de

24h Betreuung zu Hause
aus Osteuropa
NIEDERLASSUNG ANSBACH
Akazienstraße 25
91522 Ansbach
Tel. 0981 9392791-0
www.sozialagentur-nw.de
Sozialagentur Nordwürttemberg
Info & Beratung vor Ort kostenlos und unverbindlich

Ihr regionaler Hersteller für

Krawczyk
Der Elektrospezialist in Ihrer Nähe
Installationen • Kundendienst • Dekorative Geschenkartikel
Öffnungszeiten: Mo. - Fr. 8-11 Uhr u. 14-18 Uhr, Sa. 9-12 Uhr
Steinbruchweg 11 • 91586 Lichtenau
Tel.: 0 98 27 - 8 80 • Fax 0 98 27 - 5 14

SCHERER
HOLZBAU
Holzhäuser • Dachsanierung • Carports
Dachstühle • Treppenbau • Innenausbau
Rezatstr. 3a 91586 Lichtenau
09827 - 48 77 www.schererholzbau.de

BESTATTUNGEN MUSER
IHR SACHSENER BESTATTER

Die Bestattungsarten:
Feuer-, Erd-, Wald- und Seebestattungen

Unterstützung im Trauerfall
Für uns ist es wichtig, Ihnen in der schwierigen Zeit des Abschieds beizustehen; ganz für Sie da zu sein, Sie zu unterstützen und Ihnen so viel wie möglich abzunehmen. Wir erledigen, soweit keine persönliche Anwesenheit Ihrerseits erforderlich ist, die anfallenden Formalitäten und Behördengänge. Selbstverständlich sorgen wir für den reibungslosen Ablauf der Bestattung und der Trauerfeier - dabei stehen Ihre Wünsche für uns im Mittelpunkt.

• Sarglager • Überführungen • Traueranzeigen
• Sterbebilder • Formalitätserledigungen
• Organisation und Gestaltung der Beerdigung/Beisetzung

Komplettbetreuung im Trauerfall
Tag und Nacht erreichbar!

Inh. Franz Felix Muser
Hauptstraße 32 • 91623 Sachsen
Mobil 0151 27536888 • Festnetz 09827 1676
www.bestattungen-muser.de

Fahrschule
Klein
Andy Prirsch
LICHTENAU An der Brücke 3
Mit uns fährst du sicher.
Unterricht
Mo + Do:
18.30 bis 20 Uhr
info@fahrschule-klein-an.de
Tel.: 0981 3675

pflegeleichte Zimmerpflanzen
Aus eigener Produktion. Chemiefrei gewachsen.

Nur im Januar: 3 kaufen, 2 bezahlen.*
* Für selbstproduzierte Zimmerpflanzen. Die günstigste Pflanze wird nicht berechnet.
blumen Schwarz
www.blumen-schwarz.de
Öffnungszeiten
Mo bis Frei
9 -18 Uhr
Samstags
9- 13 Uhr
Rutzendorf 28, S. b. A. Rutzendorf 09827 6817

DIAKONEO
LAURENTIUS-REALSCHULE

JETZT INFORMIEREN!
AUFNAHME IN DIE 5. JAHRGANGSSTUFE
Informationsveranstaltungen - online
Mittwoch, 07.02.2024, 17:00 Uhr
Donnerstag, 08.02.2024, 18:00 Uhr
Zugang über unsere Homepage!
Schulhausführungen
Samstag, 24.02.2024, 9:30 und 10:30 Uhr
Treffpunkt: Sporthalle, Löhe-Campus
Laurentius-Realschule Neuendettelsau
Tel.: +49 9874 8-6440
info@laurentius-realschule.de
www.laurentius-realschule.de
Das Gute entfalten
weil wir das Leben lieben.

Mitteilungsblatt Lichtenau
Auflage: 1.900; Erscheint 1 x im Monat
info@habewind.de
la@habewind.de

Praxisübergabe

der Praxis für Zahngesundheit Dr. med. dent. Ralph Bitter,
Finkenstraße 6 in Lichtenau.

Liebe Patientinnen und Patienten,

nach 34 glücklichen Jahren als Ihr Zahnarzt, ist es Zeit, den Stab an die jüngere Generation weiterzugeben.
Ab 1. Januar 2024 gebe ich die Praxis vertrauensvoll in die Hände meines sehr geschätzten Kollegen

Herrn Zahnarzt Noor Sheikh Yosef

Viele von Ihnen kennen Herrn Sheikh Yosef bereits, da er schon seit vier Jahren als Assistenz-Zahnarzt mit mir zusammenarbeitet.
Er wird nun die Praxis einen weiteren großen Schritt in die Zukunft führen. Freuen Sie sich auf vollständig digitalisierte Praxisabläufe und einiges mehr an zukunftsweisenden Neuerungen wie Abdrucknahme per Intraoral-Scan und DVT-Röntgenschichttechnik.

Ich freue mich sehr, diesen Weg als angestellter Zahnarzt in Altersteilzeit noch ein wenig mitbegleiten zu dürfen und bedanke mich für Ihr teilweise jahrzehntelanges Vertrauen. Es war mir eine Freude für Sie da zu sein!
Bitte schenken Sie dieses Vertrauen auch meinem Nachfolger,

Herzlichst, Ihr Dr. Ralph Bitter.

Paulisch GmbH

- Garten- und Landschaftspflege
- Grundstückspflege
- Baumfällung
- Gehölzpflege
- Gartengestaltung

Fischbach 14
91586 Lichtenau
09827 / 3529947
PaulischGmbH@gmx.de

Privatkunden - Gewerbekunden - Kommunen

www.mpkp-dienstleistungen.net

www.schmerzfreipraxis.com

Liebscher & Bracht®
DIE SCHMERZSPEZIALISTEN

Jochen Junker
zertifizierter Liebscher&Bracht Therapeut

Bandscheibenvorfall
Fersensporn
Tennisellenbogen
Karpaltunnelsyndrom

TERMINE unter: 09178 - 99 88 780

ABENBERG
Stillaplatz 7

Schilling Bestattungen

Fax 09827 / 9295015
Inhaber: Olaf Goldschmidt

Erd- und Feuerbestattungen · Sarglager · Überführungen
Erledigung aller Formalitäten · Bestattungsvorsorge

Holzschuherstraße 3
91586 Lichtenau

Flurweg 8
91623 Sachsen b. A.

Telefon 09827 / 268 oder Telefon privat 09827 / 7660
www.bestattungen.schilling-lichtenau.de
E-Mail: goldschmidt-lichtenau@t-online.de

- zukunftsorientiert
- preisgünstig
- wertbeständig
- energieeffizient

exakt Wohnbau GmbH

seit über 40 Jahren
IHR Partner am Bau

Beratung - Planung und Bauausführung
alles aus einer Hand

90599 Dietenhofen
Tel. 09824 / 733
www.exakt-wohnbau.de

- zuverlässig
- termingerecht
- individuell
- fachkompetent
- hochwertig

www.habewind.de

HR Holzbau RÖTTENBACHER

- Zimmerei
- Holzhäuser (auch schlüsselfertig)
- Sanierungen
- Dachdeckungen
- Innenausbauten

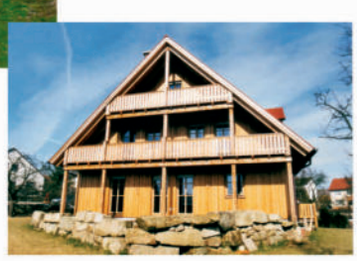

Wir bieten Ihnen von der traditionellen Zimmerei mit Holzhandlung, über Dachdeckungen und Denkmalpflege, bis hin zu Holzhäusern in Holzrahmen- oder Massivholz-Bauweise (auch schlüsselfertig) alles, was Sie von einem modernen Zimmereibetrieb erwarten dürfen.

Wir garantieren Ihnen schon jetzt unser volles Engagement und unser komplettes Fachwissen für die Realisierung Ihres Bauvorhabens.

osmo® ...in form und farbe

Unterrottmannsdorf 29
91586 Lichtenau

0 98 27 / 3 31
0 98 27 / 18 66

www.holzbau-roettenbacher.de