Amts- und Mitteilungsblatt der Gemeinde Neuendettelsau

47. Jahrgang | Mittwoch, 17. Januar 2018 | Nr. 02

Ausstellung „Mut zum Miteinander“

In der Zeit vom **29.01. bis 23.02.2018** ist im Foyer des Rathauses die Wanderausstellung „Mut zum Miteinander“, zusammengestellt vom Bayer. Staatsministerium für Arbeit und Soziales, Familie und Integration zu sehen.
Unter dem Motto „Integration erfahren, verstehen – Inklusion leben“ sollen Informationen, Anregungen und Beispiele zum Thema gelebte Inklusion zum Mitmachen einladen.
Nähere Informationen auch unter www.inklusion-in-bayern.de oder telefonisch bei Ute Pröpster im Rathaus unter: 502-51 (vormittags).

Mut zum Miteinander!

Die durch Bayern reisende Ausstellung zum Thema Inklusion vermittelt,

- warum Inklusion uns alle angeht.
- wie wichtig der Abbau von Barrieren in den Köpfen ist.
- Beispiele für gelebte Inklusion in Bayern.

Die Wanderausstellung lädt auch zum Mitdenken und Mitmachen ein. Laden Sie doch Ihre Familie und Freunde, Ihre Kollegen und Nachbarn oder Ihre Schüler ein, die Wanderausstellung gemeinsam zu besuchen.

Ablesung der Wasseruhren an eigenen Brunnenanlagen, Gartenwasserentnahmestellen bzw. Zisternen

Die Hausbesitzer der Ortsteile Aich, Bechhofen, Geichsenhof, Mausendorf, Steinhof, Watzendorf, Wernsbach und Wollersdorf werden gebeten, die Zählerstände der Wasseruhren an eigenen Brunnenanlagen, Gartenwasserentnahmestellen bzw. Zisternen abzulesen.
Die Zählerstände werden für die Abrechnung der Kanaleinleitungsgebühren benötigt.
Die Mitteilung der Zählerstände bitten wir telefonisch an Frau Katharina Seitzinger (Tel.: 502-24) oder per E-Mail (katharina.seitzinger@neuendettelsau.eu) bis spätestens 09. Februar 2018, durchzugeben.

Sprechstunde des Gemeinderats

Die nächste Sprechstunde des Gemeinderats findet am **Samstag, 20. Januar 2018** von 10.00 bis 11.00 Uhr im Trauzimmer (1. Stock) des Rathauses statt.
Sie können in dieser Zeit ohne Voranmeldung Ihre Anliegen und Vorschläge mit folgenden Gemeinderatsmitgliedern besprechen:

Monika Schäfer und Rudolf Kupser

Sprechtag des Bürgermeisters

Meine nächste Bürgersprechstunde findet am **Samstag, 27. Januar 2018**, in der Zeit von 10.30 bis 12.00 Uhr im Rathaus, Zimmer 15/16 statt. Sie können mich in dieser Zeit ohne Voranmeldung besuchen.

Ihr Gerhard Korn
1. Bürgermeister

Bericht aus der Gemeinderatsitzung

„Große Ereignisse werfen Ihre Schatten voraus“. Wie wörtlich ein geflügeltes Wort zutreffen kann, bewies gleich der erste Tagesordnungspunkt der letzten Sitzung im zu Ende gehenden Jahr, bei dem es um ein mehrgeschossiges Gebäude ging.

Ein dominanter Neubau für die Hauptstraße

Manchmal genügt eben keine simple Voranfrage, um zu klären, ob ein Bauvorhaben an einer bestimmten Stelle, in der beab-

sichtigten Bauweise und im geplanten Umfang realisiert werden kann. Am 18. Dezember dauerte es nicht weniger als eine Stunde, bis ein örtliches Planungsbüro sein Projekt vorgestellt und den Gemeinderatsmitgliedern zahlreiche Fragen beantwortet hatte. Was den Informationsbedarf ausgelöst hat, ist ein Wohn- und Geschäftshaus, das an Stelle des bisherigen Anwesens Hauptstraße 13 zwischen der Löhe- Apotheke und dem ehemaligen Eisshop errichtet werden soll. Geplant ist ein Gebäude mit gewerblicher Nutzung im Erdgeschoss, zwei dem Wohnen gewidmetem Obergeschossen sowie ebenfalls als Wohnebene ausgebautem Dachraum. Die Ausfahrt der großzügig bemessenen Tiefgarage soll hinter der Apotheke in den seitlichen Ast der Hauptstraße münden. Aufgrund eines gegenseitigen Grenzanbaurechts wird der Baukörper die üblichen Abstandsflächen nicht einhalten und nahe an den nördlichen Nachbarn heranrücken. Das neue Haus wird die südlich angrenzende Apotheke um ein Geschoss überragen, so dass es die Bauzeile in diesem Abschnitt des Ortszentrums prägen und dominieren, letztlich aber die Höhe der unweit gelegenen Sparkasse nicht erreichen wird.

Das Bild zeigt einen vorläufigen, in der Gestaltung noch unfertigen Entwurf, der lediglich die Lage und das Bauvolumen darstellen soll

Genau hier setzen die Bedenken der Kritiker im Gemeinderat an, die das Bauvolumen für zu mächtig halten und ein „Aufgeben des historischen Ortskerns“ befürchten. Diesem Standpunkt hielten die

Befürworter der Planung entgegen, dass das Dorf aus der Zeit vor Wilhelm Löhe, also den ersten Jahrzehnten des 19. Jahrhunderts, längst nicht mehr existiert und die stattlichen Gebäude der Diakonie und Mission dem Ort seither ein neues Gesicht gegeben haben. Auch ist es nach Auffassung der Verwaltung durchaus zu begrüßen, dass Neuendettelsau mit seinen fast 8.000 Einwohner urbaneren Charakter annimmt und sich den Herausforderungen des demografischen Wandels stellt, indem Wohnen und Versorgung auf kurzen Wegen zusammengeführt werden, womit ein Verzicht auf das Auto ermöglicht und ein lebendiger, belebter Ortskern erhalten wird, der in vielen anderen Kommunen heute fehlt. Der Vorschlag einiger Ratsmitglieder, die Ausfahrt der Tiefgarage im Interesse der geplanten Radwegachse - Bericht im Amtsblatt Nr. 22 vom 25.10.2017 - nicht seitlich, sondern an der Vorderseite in die Hauptstraße einmünden zu lassen, fand im Gremium keinen Anklang, da Sichtprobleme, Konflikte mit dem vorbeiführenden Fußgängerverkehr und eine unschöne Gestaltung befürchtet werden. Im Übrigen werden ca. 50 – 60 Fahrzeugbewegungen pro Tag den Radverkehr nicht wesentlich beeinträchtigen. Da die Argumente der Befürworter des Projekts überzeugten, sprach sich letztlich eine Fünf- Sechstel- Mehrheit des Gemeinderats im Rahmen einer Bauvoranfrage für das Vorhaben aus und stellte auch für einen Bauantrag die Zustimmung des Gremiums in Aussicht.

Befreiung von einer Abweichung des Bebauungsplans abgelehnt

Einstimmige Geschlossenheit demonstrierten die Ratsmitglieder bei der Ablehnung eines Bauantrags, der zwar lediglich die Errichtung eines Carports zum Gegenstand hatte. Die Lage und der Umfang der Überdachung würden aber zu einer Überschreitung des vom Bebauungsplan „Kälberweiher“ zugelassenen Baufensters sowie der nach der Bauordnung auf der Grenze erlaubten Gebäudelänge führen. Mit seinem „Nein“ zu dem Vorhaben brachte das Gremium klar zum Ausdruck, dass keine Bereitschaft besteht, die Festsetzungen von Bebauungsplänen vergleichsweise kurz nach ihrem Inkrafttreten bereits wieder durch Befreiungen auszuhöhlen, zumal solche Entscheidungen sich nachteilig für Nachbarn auswirken und häufig auch Folgefälle nach sich ziehen können.

Apothekendienst

Dienstbereitschaft außerhalb der üblichen Geschäftszeiten

- **17.01.2018** **Schloss-Apotheke OHG,** Alte Poststr. 3, Bruckberg, Tel.: 09824-928021
- **18.01.2018** **Stadt-Apotheke,** Richard-Wagner-Str. 18, Wolframs-Eschenbach, Tel.: 09875-291
- **19.01.2018** **Laurentius-Apotheke OHG,** Johann-Flierl-Str. 35, Neuendettelsau, Tel.: 09874-67820
- **20.01.2018** **Löhe-Apotheke,** Hauptstr. 15, Neuendettelsau, Tel.: 09874-68200
- **21.01.2018** **Fontana-Apotheke,** Fürther Str. 29, Heilsbronn, Tel.: 09872-9572720
- **22.01.2018** **Burg-Apotheke,** Ansbacher Str. 31, Lichtenau, Tel.: 09827-927444
- **23.01.2018** **Ginkgo-Apotheke,** Heinrich-Brandt-Str. 25, Windsbach, Tel.: 09871-7060506
- **24.01.2018** **Praeventicus-Apotheke OHG,** Altendettelsauer Str. 3, Petersaurach, Tel.: 09872-9528844
- **25.01.2018** **Kloster-Apotheke,** Marktplatz 4, Heilsbronn, Tel.: 09872-97330
- **26.01.2018** **Stadt-Apotheke,** Hauptstr. 24, Windsbach, Tel.: 09871-372
- **27.01.2018** **Münster-Apotheke,** Am Postberg 13, Heilsbronn, Tel.: 09872-8122
- **28.01.2018** **Schloss-Apotheke OHG,** Alte Poststr. 3, Bruckberg, Tel.: 09824-928021
- **29.01.2018** **Stadt-Apotheke,** Richard-Wagner-Str. 18, Wolframs-Eschenbach, Tel.: 09875-291
- **30.01.2018** **Laurentius-Apotheke OHG,** Johann-Flierl-Str. 35, Neuendettelsau, Tel.: 09874-67820

Zahnärztlicher Notfalldienst

- **Samstag, 20.01. und Sonntag, 21.01.2018**
  Dr. Corina Adriana Botar, Karlsplatz 8, 91522 Ansbach, Tel.: 0981-2776
- **Samstag, 27.01. und Sonntag, 28.01.2018**
  Dr. Ralph Bitter, Finkenstr. 6, 91586 Lichtenau, Tel.: 09827-254

Sprechstunde von 10-12 und von 18-19 Uhr, (Anwesenheit in der Praxis)

Ärztlicher Bereitschaftsdienst (Hausarztvertretung) unter der Tel. Nr. **116 117**

Polizei **110**, Feuerwehr/alle Notfälle **112**

Für Notfälle ist das gemeindliche **Elektrizitäts- und Wasserwerk** sowie die Gasversorgung unter Tel.: 0172-8115020, die **Kläranlage** unter Tel.: 0179-1176244 erreichbar.

Main-Donau Netzgesellschaft:
Zentrale Störungsannahme - Strom: 0800 234-2500

Notrufnummer Reckenberg-Gruppe:
Während der allgemeinen Dienstzeit: 09831/6781-0.
Nach Dienstschluss und an Sonn- und Feiertagen:
0172/8102334

An dieser Stelle darf die Verwaltung an alle Grundstückskäufer und Bauherren die dringende Bitte richten, nicht einfach nach einem freien Bauplatz zu suchen, sondern auch jeweils anhand des Bebauungsplan sorgfältig zu prüfen, ob das ins Auge gefasste Grundstück sich auch wirklich für das persönliche Vorhaben eignet. Wer auf Nummer Sicher gehen will sollte eine individuelle Beratung mit dem Bauamtsleiter der Gemeinde, Herr Ruthardt (50215) vereinbaren, die Häuslesbauern Enttäuschungen, viel Ärger und Verdruss ersparen kann.

Kreisverkehr vor Haag wird vorfinanziert

Die Anlegung des Kreisverkehr vor Haag ist ein Thema, das den Gemeinderat schon zahlreiche Male beschäftigt und auch schon eine ganze Reihe von Planungsphasen durchlaufen hat, die allerdings bis heute jeweils bei der Frage der Finanzierung zum Stillstand kamen. Für das Jahr 2018 zeichnet sich nun aber eine Lösung in der Weise ab, dass die Gemeinde Neuendettelsau die Baukosten zunächst komplett vorfinanziert, da dem Freistaat als dem eigentlichen Bauherrn wegen zahlreicher anderer laufender und fest disponierter Maßnahmen auch im Jahr 2018 kein Geld für das Projekt zur Verfügung stehen wird. Das Straßenbauamt hat aber zugesagt, bei der Haushaltsaufstellung Anfang nächsten Jahres seinen ausstehenden Kostenanteil wenigstens für das Jahr 2019 einzuplanen. 1. Bgm. Korn hat die vorläufige Übernahme der Finanzierungslast durch die Gemeinde spontan zugesagt, aber darum gebeten, dass bereits doch im kommenden Jahr ein Mittelabruf ermöglicht wird, falls Ende 2018 noch Geld in der Staatskasse zur Verfügung stehen sollte. Damit die Bauarbeiten zeitig im Frühjahr begonnen werden können, sind der Planer und Bauamtsleiter bereits beauftragt worden, die Ausschreibung auf den Weg zu bringen, das insbesondere für die künftig die RHG anfahrenden landwirtschaftlichen Fahrzeuge wichtig ist.
In der ebenfalls kurzen **nichtöffentlichen Sitzung** standen lediglich Personalfragen und ein Bericht über die Jugendsozialarbeit an der Schule auf der Tagesordnung.

Allen Lesern der Sitzungsberichte danken wir an dieser Stelle für ihr Interesse an der Gemeinderatsarbeit im abgelaufenen Jahr sowie wohlmeinende Kritik und wünschen alles Gute, Gesundheit und auch im Jahr 2018 wieder Spaß an der Berichterstattung. *R.R.*

Amtliche Bekanntmachungen

Festsetzung der Grundsteuer für 2018

Bekanntmachung der Gemeinde Neuendettelsau

Vorbehaltlich der Erteilung schriftlicher Grundsteuerbescheide 2018 wird hiermit gemäß Art. 12 KAG i.V.m. § 122 Abs. 3 und 4 AO, i.V.m. § 27 Abs. 3 Grundsteuergesetz die Grundsteuer für das Kalenderjahr 2018 in gleicher Höhe wie im Vorjahr festgesetzt.
Sofern keine Änderungsbescheide erteilt wurden, gelten die den Steuerpflichtigen in der Vergangenheit zugestellten Grundsteuerbescheide weiter.
Die Steuerfestsetzungen können auf Wunsch im Rathaus – Finanzverwaltung, Zimmer 8 –, Johann-Flierl-Straße 19, 91564 Neuendettelsau, während der allgemeinen Öffnungszeiten eingesehen werden.
Für diese Bescheide treten mit dem Tag der öffentlichen Bekanntmachung die gleichen Rechtswirkungen ein, wie wenn ihnen an diesem Tag ein schriftlicher Steuerbescheid für 2018 zugegangen wäre. Die Grundsteuer wird zu je einem Viertel ihres Jahresbetrags am 15. Februar, 15. Mai, 15. August und 15. November 2018, vorbehaltlich einer anderen getroffenen Regelung, fällig.
Die Erhebung erfolgt für Steuerpflichtige, die einen Abbuchungsauftrag (SEPA-Mandat) erteilt haben, wie bisher, durch Abbuchung vom Bankkonto an den jeweiligen Fälligkeitstagen.
Für Barzahler werden nachfolgend die Fälligkeitstermine nach § 28 GrStG bekanntgegeben:

1. Die Grundsteuer wird mit je einem Viertel des Jahresbeitrages am 15.02., 15.05., 15.08. und 15.11.2018 zur Zahlung fällig.
2. Abweichend hiervon werden fällig:
   a) Jahresbeiträge bis 15 € in einer Summe am 15.08.2018,
   b) Jahresbeiträge bis 30 € je zur Hälfte am 15.02. und 15.08.2018.

Auf Antrag des Steuerpflichtigen kann die Grundsteuer mit dem Jahresbetrag am 1. Juli entrichtet werden.

Diese öffentliche Grundsteuerfestsetzung gilt zwei Wochen nach dem Tag der Veröffentlichung als bekannt gegeben.

Rechtsbehelfsbelehrung
Gegen diesen Bescheid (Allgemeinverfügung, gemäß § 118 AO) kann jeder Adressat innerhalb eines Monats nach seiner Bekanntgabe entweder Widerspruch einlegen (siehe 1.) oder, wenn die übrigen Adressaten dieses Bescheides zustimmen, unmittelbar Klage erheben (siehe 2.).

1. Wenn Widerspruch eingelegt wird:
Der Widerspruch ist schriftlich oder zur Niederschrift bei der Gemeinde Neuendettelsau in 91564 Neuendettelsau, Johann-Flierl-Straße 19 einzulegen. Sollte über den Widerspruch ohne zureichenden Grund in angemessener Frist sachlich nicht entschieden werden, so kann Klage bei dem Bayerischen Verwaltungsgericht in 91522 Ansbach, Promenade 24, schriftlich oder zur Niederschrift des Urkundsbeamten der Geschäftsstelle dieses Gerichts erhoben werden. Die Klage kann nicht vor Ablauf von drei Monaten seit der Einlegung des Widerspruchs erhoben werden, außer wenn wegen besonderer Umstände des Falles eine kürzere Frist geboten ist. Die Klage muss den Kläger, den Beklagten (Gemeinde Neuendettelsau) und den Gegenstand des Klagebegehrens bezeichnen und soll einen bestimmten Antrag enthalten. Die zur Begründung dienenden Tatsachen und Beweismittel sollen angegeben, der angefochtene Bescheid soll in Urschrift oder in Abschrift beigefügt werden. Der Klage und allen Schriftsätzen sollen Abschriften für die übrigen Beteiligten beigefügt werden.

2. Wenn unmittelbar Klage erhoben wird:
Die Klage ist bei dem Bayerischen Verwaltungsgericht in 91522 Ansbach, Promenade 24, schriftlich oder zur Niederschrift des Urkundsbeamten der Geschäftsstelle dieses Gerichts zu erheben. Die Klage muss den Kläger, den Beklagten (Gemeinde Neuendettelsau) und den
Gegenstand des Klagebegehrens bezeichnen und soll einen bestimmten Antrag enthalten. Die zur Begründung dienenden Tatsachen und Beweismittel sollen angegeben, der angefochtene Bescheid soll in Urschrift oder in Abschrift beigefügt werden. Der Klage und allen Schriftsätzen sollen Abschriften für die übrigen Beteiligten beigefügt werden.

Hinweise zur Rechtsbehelfsbelehrung:
Durch das Gesetz zur Änderung des Gesetzes zur Ausführung der Verwaltungsgerichtsordnung vom 22.06.2007 (GVBl S. 390) wurde im Bereich des Kommunalabgabenrechts ein fakultatives Widerspruchsverfahren eingeführt, das eine Wahlmöglichkeit eröffnet zwischen Widerspruchseinlegung und unmittelbarer Klageerhebung.
Kraft Bundesrechts ist bei Rechtsschutzanträgen zum Verwaltungsgericht seit 01.07.2004 grundsätzlich ein Gebührenvorschuss zu entrichten.

Gemeinde Neuendettelsau, 03. Januar 2018

Gerhard Korn
1. Bürgermeister

Mitteilungen aus dem Rathaus

Öffnungszeiten:

Rathaus

Montag – Freitag	08.00 – 12.00 Uhr
Montag, Mittwoch, Freitag	14.00 – 16.00 Uhr

Gemeindebücherei

Montag – Freitag	10.00 – 12.00 Uhr
Montag	15.00 – 19.00 Uhr
Mittwoch	15.00 – 18.00 Uhr
Freitag	14.00 – 17.00 Uhr

Freizeitbad Novamare

Montag – Freitag	15.00 – 22.00 Uhr
Samstag, Sonntag und an gesetzlichen Feiertagen	10.30 – 18.00 Uhr
Frühschwimmen: Montag, Mittwoch, Freitag	05.45 – 07.15 Uhr

Abfallwirtschaft:

Winteröffnungszeiten Wertstoffhof 01. November – 31. März

Mittwoch	14.00 – 17.00 Uhr
Samstag	09.00 – 12.00 Uhr

Abfuhrtermine in Neuendettelsau und seinen Ortsteilen

Grüne Tonne:	**Gelber Sack:**
Donnerstag, 25. Januar 2018	Dienstag, 06. Februar 2018
Biotonne:	**Restmüll:**
Mittwoch, 31. Januar 2018	Mittwoch, 24. Januar 2018

Bauschuttdeponie, Fa. Meyer, Windsbach, Tel.: 09871/67939-0
Die Bauschuttdeponie hat Winterpause. In dringenden Fällen bitte direkt mit der Fa. Meyer Rücksprache halten. Die Öffnungszeiten für 2018 werden wieder wie gewohnt nach der Winterpause im Amtsblatt bekanntgegeben.

Streugutausgabe
Bis einschließlich Februar erhalten Sie an jedem 1. Samstag, im Monat kostenloses Streugut. Pro Familie können 2 Eimer Sand oder Splitt zwischen 10.00 und 11.00 Uhr im Bauhof abgeholt werden. Die letzte Ausgabe erfolgt am **Samstag, 03. Februar 2018.**

Mitteilungen aus dem Landratsamt

Beratungsstelle Inklusion im Landkreis und in der Stadt Ansbach

Im Zeitalter der **Inklusion** (gemeinsames Lernen von Kindern mit und ohne Förderbedarf oder Behinderung) ist es nicht immer einfach, einen Weg durch den schulischen „Dschungel“ zu finden. Regelschule - Grundschule/Mittelschule - oder doch lieber ein sonderpädagogisches Förderzentrum? Was sind unsere Rechte? Was ist eine Schulbegleitung? Hilfe bei der Entscheidungsfindung von betroffenen Eltern, aber auch Lehrkräften, bietet die Beratungsstelle Inklusion am staatlichen Schulamt Ansbach.
Ratsuchende können sich hier im geschützten Rahmen kostenfrei über mögliche Lernorte und alle damit zusammenhängenden Fragen informieren. Beraten wird immer im Team. Auch im weiteren Verlauf unterstützt die Beratungsstelle bei der Umsetzung der inklusiven Beschulung, wenn dies gewünscht wird.
Die Mitarbeiterinnen der Beratungsstelle Inklusion, Frau Rohmer und Frau Chorbacher (erfahrene Fachkräfte aus der Regel- und Förderschule), sind per E-mail: inklusion@landratsamt-ansbach.de oder telefonisch (montags) 0981/4689033 für Ratsuchende erreichbar.

VERANSTALTUNGSKALENDER

Dienstags wöchentlich
Kreative Betreuungsgruppe als Entlastungsangebot für pflegende Angehörige von 14.30 – 17.00 Uhr im Therese-Stählin-Heim. Informationen unter Tel.: 8-4269.
Die Betreuungsgruppe wird gefördert vom Bundesministerium für Gesundheit und Pflege.

Mittwochs wöchentlich
Lebensmittelausgabe der Tafel von 12.00 bis 13.00 Uhr im Löhehaus, Hauptstraße.
Probe der Feuerwehrkapelle um 19.30 Uhr im FW-Haus, Haager Straße.

Donnerstags wöchentlich
Tanzen zur Freude und Besinnung 14.30 – 16.00 im Kapitelsaal, Heckenstraße. (25.01. Luthersaal)
Vital Ü 55 von 14.30 – 15.30 Uhr im Wohnpark (Gymnastikraum), Hermann-von-Bezzel-Straße. Anmeldung und Informationen unter Tel.: 8-4269.
Chorprobe des Gesangvereins: 19.30 Uhr gemischter Chor, 20.45 Uhr Männerchor im Rotkreuzhaus, Haager Straße.

Mittwoch, 17. Januar
Offener Frauentreff von St. Laurentius um 20.00 Uhr im Wintergarten des DiaLog Hotels, Wilhelm-Löhe-Straße. Thema: „Antonias Welt“ – Familiensaga um das Schicksal von fünf Frauen-Generationen von Filmemacherin Marleen Gorris.

Donnerstag, 18. Januar
Blutspenden von 16.00 – 20.00 Uhr im Rotkreuzhaus, Haager Straße. Bitte Blutspendeausweis und amtliches Ausweisdokument mitbringen. Erstspender nur ein amtliches Ausweisdokument. Blutspenden kann jeder gesunde Bürger ab 18 Jahren.

Samstag, 20. Januar
Infoveranstaltung über die Ausbildungsrichtungen Sozialwesen und Gestaltung der Laurentius-Fachoberschule um 10.00 Uhr im Luthersaal, Wilhelm-Löhe-Straße.

Montag, 22. Januar
Meditation im Löhehaus um 19.30 Uhr mit Marlies Rupprecht. Bitte Decke und warme Socken mitbringen.
Infotreffen für alle Teilnehmenden der „Ostreisen“ mit Ruth und Rudolf Kupser der letzten 8 Jahre um 16.30 Uhr im Hotel-Gasthof Sonne, Hauptstraße. Als Referentin und Gesprächspartnerin konnte Staatsministerin Petra Köpping von der Sächsischen Staatsregierung in Dresden gewonnen werden. Wir freuen uns auf viele Bekannte und deren Freunde.

Dienstag, 23. Januar
Informationsabend der Fachschule für Heilerziehungspflege/hilfe um 19.00 Uhr in den Schulräumen, Waldsteig 11. Weitere Informationen unter Tel.: 8-3401 bzw. E-Mail: fs-hep-neuendettelsau@diakonieneuendettelsau.de

Mittwoch, 24. Januar
DiaVortrag des Obst- und Gartenbauvereins Neuendettelsau um 19.30 Uhr im Gasthaus Franke in Altendettelsau.

Donnerstag, 25. Januar
Offener Spieleabend um 19.30 Uhr im Löhehaus, Hauptstraße, veranstaltet von der Kirchengemeinde St. Nikolai.

Mittwoch, 31. Januar
DiaVortrag des Obst- und Gartenbauvereins Neuendettelsau um 19.30 Uhr im Gasthaus Jägerheim in Haag.
Altschülerinnentreffen ab 15.00 Uhr im Cafe in Wohnpark, Hermann-von-Bezzel-Straße 14.

Donnerstag, 01. Februar
Treffen des Nikolai Frauenkreises um 19.30 Uhr im Löhehaus, Hauptstraße. Thema: „Das alte Ägypten: Eindrücke einer Kreuzfahrt von Luxor bis Assuna und zurück“ mit Pfr. Dr. Vorländer.

Freitag, 02. Februar
Tischtennis Minimeisterschaften für alle Kinder bis 12 Jahren ab 18.15 Uhr in der Dreifachturnhalle.
Monatsversammlung des Kleintierzuchtvereins um 20.00 Uhr im Haus der Kleintierzüchter, Bechhofener Straße 5.
Stammtisch des Freundeskreises Treignac um 19.00 Uhr im Hotel-Gasthof „Sonne“, Hauptstraße.

Veranstaltungen der Kommunalen Allianz

Bruckberg Neuendettelsau | Dietenhofen Petersaurach | Heilsbronn Sachsen b. Ansbach | Lichtenau Windsbach

Mittwoch, 17. Januar
Öffentliches Musikantentreffen der Volkstanzfreunde Dietenhofen um 18.00 Uhr im Gasthaus Link, Dietenhofen.

Samstag, 20. Januar
Faschingsball des Geflügelzuchtverein Dietenhofen und Umgebung e.V. um 20.00 Uhr in der Ausstellungshalle Haunoldshofen.
Blues & Kusz der Nämberch-Blues veranstaltet von der Kulturreihe Dietenhofen um 20.00 Uhr im Musiksaal der Schule, Dietenhofen.

Donnerstag, 25. Januar
Windsbacher Bauernmarkt in der Rathauspassage von 15.30 Uhr bis 18.30 Uhr

Samstag, 27. Januar
Faschingsball der FFW Lichtenau um 20.00 Uhr in der Alten Turnhalle in Lichtenau.
Ball der Vereine um 20.00 Uhr in Lichtenau OT Immeldorf, „Saal der Fa. Tupperware“, veranstaltet von der FFW Immeldorf, Gesangverein Immeldorf sowie dem Gartenbauverein Immeldorf.
Faschingsball der Königl. Priv. Schützengesellschaft um 19.00 Uhr im Schützenhaus in Windsbach.

Sonntag, 28. Januar
Lichtmessmarkt mit verkaufsoffenem Sonntag ab 11.00 Uhr in der Innenstadt Windsbach, veranstaltet vom Bund der Selbständigen Windsbach.
Bücherbasar mit Kaffee und Kuchen ab 13.00 Uhr in der Aula der Grund- und Mittelschule Windsbach, veranstaltet vom Schulförderverein der Grund- und Mittelschule.

Donnerstag, 01. Februar
Seniorenfasching veranstaltet vom 1. FC Sachsen ab 14.00 Uhr im Sportheim in Sachsen b. Ansbach.

Freitag, 02. Februar
Kerzenführung zu Lichtmess ab 18.00 Uhr am Münster in Heilsbronn, veranstaltet von der Stadt Heilsbronn / Gästeführerkreis.

Samstag, 03. Februar
Heilsbronner Faschingsball veranstaltet vom Kulturverein Heilsbronn ab 20.00 Uhr in der Hohenzollernhalle.
Kinderfasching der DJK Veitsaurach ab 16.00 Uhr im Saalbau Arnold in Veitsaurach.

Sonntag, 04. Februar
Salon Melange – Damensextett um 15.00 Uhr im Musiksaal in der Schule in Dietenhofen, veranstaltet von der Kulturreihe Dietenhofen.
Diavortrag „Im Bann der Berge“ vom Deutschen Alpenverein, Ortsgruppe Heilsbronn.

Vereine & Organisationen

Neuendettelsauer Kantorei startet neues Projekt

Mit einem neuen Projekt startet die Neuendettelsauer Kantorei in das Jahr 2018. Werke französischer Komponisten bilden einen Schwerpunkt, denn die Stücke werden bei einem Konzert anlässlich des Besuchs aus der Neuendettelsauer Partnergemeinde Treignac aufgeführt.
„Herzlich eingeladen sind alle, die Lust an anspruchsvoller Chormusik haben“, erläutert Kantor Martin Peiffer. „Chorerfahrung ist dabei hilfreich, aber nicht zwingend erforderlich“, so Peiffer weiter. Die Proben finden **ab sofort montags** von 19.30 Uhr bis 21.30 Uhr im Musiksaal des Schulzentrums (Waldsteig 9) statt.
Das Konzert geht am Samstag, 12. Mai, in der Laurentiuskirche über die Bühne. Aber auch, wer an diesem Tag voraussichtlich keine Zeit hat, kann an dem Projekt mitwirken, denn ein Teil der Chorwerke wird auch bei einem musikalischen Festgottesdienst am Samstag, 28. April zu hören sein. Die Kantorei umrahmt an diesem Tag die Vorstellung des neuen Psalters für die Diakonie in der Laurentiuskirche.
Geprobt wird ein eindrucksvolles Werk der französischen Spätromantik, die Messe solenelle cis-Moll für Chor und Orgel von Louis Vierne. Dazu kommen die beiden Motetten „Bleib bei uns, denn es will Abend werden“ und „Dein sind die Himmel“ des deutschen Frühromantikers Josef Gabriel Rheinberger. Aus der französischen Musik des 20. Jahrhunderts kommen drei Motetten von Maurice Duruflé über gregorianische Themen „Ubi caritas“, „Tu es Petrus“ und „Tantum ergo“. Einflüsse aus der Pop-Musik verarbeitet der zeitgenössische amerikanische Komponist Morten Lauridsen, der dänische Wurzeln hat. Von ihm probt die Neuendettelsauer Kantorei die Motette „Sure on this shining night“.
Wer beim aktuellen Projekt der Neuendettelsauer Kantorei mitmachen möchte, sollte sich bei Kantor Martin Peiffer, Telefon 82601, Martin.Peiffer@Diakonieneuendettelsau.de, melden.

Vogelschutzverein Neuendettelsau und Umgebung informiert: Vogelfütterung jetzt überlebenswichtig

Leserinnen und Leser haben die Hiobsbotschaften der letzten Monate nicht vergessen. Zu den bekannten Ursachen des deutlichen Rückgangs unserer Singvogelarten wie industrialisierte Landwirtschaft, „aufgeräumte“ Wälder, verringerte Brutmöglichkeiten etc. kam im Sommer der klare Nachweis des drastischen Rückgangs (80 % Schwund) der Insekten. Eine Folge ist die geringere Nachwuchsrate der Singvögel. Denn auch Körnerfresser müssen ihre Jungen mit Insekten aufziehen.
Umso wichtiger ist jetzt die richtige und dauerhafte Fütterung. Sie kann Leben retten. Wenn möglich sollten Körnerfresser (z. B. Meisen, Finken) und Weichfresser (z. B. Rotkehlchen, Zaunkönig) an zwei Futterstellen nebeneinander gefüttert werden.
Beide Futterarten sind im Handel erhältlich und auch der Vogelschutzverein verkauft zum Selbstkostenpreis Vogelfutter.
Wir haben einen regionalen Landwirt gefunden, der uns Körnerfutter in hervorragender Qualität anbietet. Dies sind zum Beispiel Sonnenblumenkerne, Gelb- und Schwarzhafer, Süßlupine und noch weitere Sorten.
Diese sowie von uns selbst hergestellte Fettfutterspiralen verkaufen wir am "Vogelnest" in der Chemnitzer Str. 10, an folgenden Tagen von 14:00 bis 15:00 Uhr:
Freitag, 19.01.2018; Freitag, 02.02.2018; Freitag, 16.02.2018
Beide Futterarten lassen sich auch leicht selbst herstellen und die Mithilfe dabei macht Kindern und Enkeln oft große Freude, wenn sie später beobachten, wie ‚ihr‘ Futter begeistert gefressen wird.

Weichfutter: kernige Haferflocken mit kaltem Pflanzenöl so mischen, dass die Haferflocken zwar vollgesogen sind, aber nicht triefen.
Fettfutter für Körnerfresser: Das bewährte Rezept unseres Vereins: 10 Futterspiralen (aus Spanndraht biegen), 1 kg Pflanzenfett 700 g Sonnenblumenkerne, 200 g Erdnussbruch (ungesalzen) 150 g Haferflocken und bei Minusgraden ca. 1/8 Liter Sonnenblumenöl.
Zubereitung: Pflanzenfett bei milder Hitze im Topf zerlaufen lassen, ggf. das Sonnenblumenöl hinzugeben.
Die Spiralen in saubere Sahne- oder Joghurtbecher stellen und mit der Kernmischung füllen. Zum Schluss das flüssige Fett darüber schöpfen, so dass alle Körner bedeckt sind und kalt werden lassen. Wer keine Futterspiralen biegen möchte, kann auch das Futter mit dem Fett im Topf mischen und dann Blumentöpfe oder andere Gefäße befüllen oder man formt daraus Knödel.
Ausbringen: Das Weichfutter lässt sich in siloartigen Futterhäuschen (aus Kunststoff für ca. 10 Euro im Handel) anbieten. Körnerfutter kann in stangenartigen Silos (ebenfalls im Handel erhältlich) angeboten werden.
Zu keiner Jahreszeit lassen sich unsere Singvögel leichter beobachten als im Winter an unserer Futterstelle. Einige Singvogelarten wie z.B. die Nachtigall haben uns Richtung Süden verlassen, andere Weichfresser wie Z.B. Zaunkönig und Rotkehlchen bleiben hier. Die heimischen Körnerfresser wie die Kleiber und Meisen (z. B. Blaumeise, Kohlmeise, Sumpfmeise, Tannenmeise), Finken (z.B. der sehr bunte Distelfink) und Ammern (z. B. die dottergelb und braun gefärbte Goldammer) nutzen gern unser Futterangebot. Aber auch Wintergäste aus dem hohen Norden wie Seidenschwänze und Bergfinken kommen zur Futterstelle.
Die Futterstelle kann so nah gewählt werden, dass wir gut beobachten können. Sie muss freie Sicht nach allen Seiten ermöglichen um anschleichenden Katzen keine Deckung zu bieten und sollte sich etwa in Augenhöhe befinden.
Tut der Verein auch selbst etwas in der Vogelfütterung? Er verfüttert in 59 Revieren an 65 Futterstellen bis zu 45 Zentner Sonnenblumenkerne – und er freut sich über Interessierte, neue Mitglieder (7 Euro Jahresbeitrag) und über Spenden; Info: www.vogelschutz-verein-neuendettelsau.de oder VSV-neuendettelsau@t-online.de

f. d. R. Uwe Krebs

Mittwochskino bei Mission EineWelt

„Ist es denn schlecht, ist es denn Egoismus, wenn der Mensch versucht, auf dem Platz, auf den er gestellt wurde, etwas zu tun, was für ihn gut ist?“
Wer kann diese (rhetorische) Frage schon allgemein beantworten? - Brunhilde Pomsel hat sie trotzdem gestellt, im Alter von 103 Jahren und vor laufender Kamera. Vielleicht auf der Suche nach einer Absolution, die es nicht geben kann, weil statt Bewertung nur die Suche bleibt – und in der Folge eine gewisse Ratlosigkeit. Brunhilde Pomsel hat die Spitze in der Disziplin des Mitlaufens unter der Herrschaft des Nazi-Regimes erklommen. Von 1942 bis zum Ende des Krieges arbeitete sie als Stenotypistin für den NS-Propagandaminister Joseph Goebbels. Als das Regime zusammenbrach, harrte sie mit ihrem Chef im Luftschutzbunker des Ministeriums aus. Nach fünf Jahren in sowjetischen Lagern arbeitete sie für die ARD.
Drei Jahre vor ihrem Tod hat Pomsel im Dokumentarfilm „Ein deutsches Leben“ Bilanz gezogen. Herausgekommen ist ein Lehrstück über die Ambivalenz des unkritischen Lebens, das sich einem Urteil entzieht, aber einen bitteren Geschmack hinterlässt. Es mag als Prüfstein dienen.
Nach der Vorführung findet eine Diskussion zum Film statt. Moderieren wird Hermann Vorländer, ehemals Direktor des Missionswerks der Evangelisch-Lutherischen Kirche in Bayern – heute Mission EineWelt, der sich ehrenamtlich unter anderem beim Heimat- und Geschichtsverein Neuendettelsau engagiert.
Der Film ist am **Mittwoch, 24. Januar 2018**, um 19.30 Uhr im Otto-Kuhr-Saal (Hauptstr. 2) zu sehen. Der Eintritt ist frei.

Diakoniewissenschaftliche Sozietät der Augustana-Hochschule

Die Diakoniewissenschaftliche Sozietät der Augustana-Hochschule veranstaltet im Wintersemester 2017/2018 eine öffentliche Vortragsreihe zum Thema »Gottesdienst und Andacht in ausgewählten Feldern der Diakonie: Erste Ergebnisse einer empirischen Studie«. An vier Abenden werden Vorgeschichte, Ansatz, Ergebnisse und Konsequenzen dieses seit 2014 im Auftrag des Gottesdienst - Institutes der Evangelisch-Lutherischen Kirche in Bayern und in Kooperation mit der Diakonie Bayern und dem Evangelischen KITA - Verband Bayern durchgeführten sozialwissenschaftlich - empirischen Forschungsprojektes vorgestellt.
Am **17. Januar** spricht Pfarrer Dr. Konrad Müller zu „Gottesdienst als Lebensform? Eine Einführung in die Vorgeschichte und Fragestellung der Studie“, am **24. Januar** stellt Pfr. Dr. Matthias Dreher Ansatz und erste Ergebnisse vor. Pfrin. Susanne Menzke berichtet am **31. Januar** über „Gottesdienste und Andachten in der Kindertagesstätte im Spiegel der Studie“ und am **7. Februar** zieht Prof. Dr. Klaus Raschzok „Konsequenzen für eine diakonisch orientierte Lehre vom Gottesdienst“.
Die Vorträge finden jeweils von 19 Uhr bis 20.30 Uhr im Großen Hörsaal des Wilhelm-von-Pechmann-Hauses statt.

Sommerbasar in Neuendettelsau am 23./24. Februar

Kaum hat das neue Jahr angefangen, steht auch schon der **Sommerbasar 2018** vor der Türe: Am **23./24. Februar** verkaufen wir in den Räumen der **Grund- und Mittelschule** alles, was Babys, kleine und große Kinder sowie werdende Mütter im Sommerhalbjahr brauchen.
Damit es auch diesmal wieder gut klappt, brauchen wir viele eifrige Helfer, viele Verkäufer und viele Kunden. Hier die wichtigsten Infos und Adressen:
Verkäuferlisten gibt es für 40 Artikel zum Preis von 2,-€ **ab 01.Februar 2018** unter www.basar-neuendettelsau.de (einmalige Registrierung für Neukunden nötig).
Neue Helfer/innen sind herzlich willkommen und melden sich bitte bei der Helferplanung per Email basarhelfer.neuendettelsau@web.de oder über WhatsApp unter 0162-1815805. Auch alle bisherigen Helfer/innen melden sich bitte möglichst bald ebenfalls dort und bestätigen ihren Einsatz. Weiterhin zahlen Helfende je nach Höhe der geleisteten Arbeitsstunden beim nächsten Basar weniger Provision!
Alle Helfer/innen haben Anspruch auf eine kostenlose Liste mit 60 Artikeln bis zum 31.01. per Email unter basar.neuendettelsau@gmail.com oder basar.neuendettelsau@web.de, nach dem 01.Februar nur noch nach Verfügbarkeit.
Die Vorbesprechung findet am **Dienstag, 30. Januar 2018** um 20 Uhr im Gasthof Sonne statt. Wir beantworten alle Fragen, nehmen Anregungen und Verbesserungsvorschläge auf, informieren ggf. über Neuerungen und verleihen „Schießer“ und „Tacker“.
WICHTIG: Bitte lest euch (mal wieder) die Infos auf der Homepage zur richtigen Etikettierung der Waren durch! Keine Tacker in den Stoff! Ausdruck der Etiketten auf helles, dickes Papier! Evtl. Verstärkung der „Einschuss-Stelle“ mit Tesa-Film, etc.
Basarzeiten Sommerbasar 2018:
Donnerstag, 22.02.2018: Warenabgabe und Check-In für Helfer/innen ab 20:00 Uhr
Freitag, 23.02.2018: 14:00 Uhr Beginn Aufbau für alle Helfer/innen, Warenabgabe von 15:30 – 18:00 Uhr. Ca. 19:00 Uhr Besprechung, im Anschluss Helferverkauf.
Samstag, 24.02.2018: 12:30 Eintreffen der Helfer/innen, öffentlicher Verkauf von 13:00-15:00 Uhr. Auszahlung/Warenrückgabe um 19:00 Uhr.
Das Basarcafé ist durchgehend geöffnet! Kuchenspenden nehmen wir gerne am Samstag zwischen 11.00 Uhr und 12.00 Uhr in der Schule entgegen.

Doris Reinelt, Basarteam

Mission EineWelt hat noch Plätze für den Internationalen Freiwilligendienst zu vergeben

Für alle Kurzentschlossenen, die im August 2018 zwischen 18 und 28 Jahren alt sein werden, hat Mission EineWelt noch Plätze im Internationalen Evangelischen Freiwilligendienst (IEF) zu vergeben. Die Bewerbungsfrist endet am 5. Februar 2018. Das Auswahlseminar findet voraussichtlich vom 23. bis 25. Februar 2018 in Neuendettelsau statt.

Das IEF-Programm ist ein Lerndienst, der engagierten jungen Menschen zwischen 18 und 28 mit Interesse an Ökumene und globalen Zusammenhängen offensteht. Im IEF-Programm Nord-Süd entsendet Mission EineWelt jedes Jahr etwa 40 Freiwillige in einen einjährigen Dienst in ein soziales Projekt unserer PartnerInnen im globalen Süden. Die IEF-Freiwilligen erhalten die Chance, Kirche und Glauben in einem neuen Kontext zu erfahren und ihre interkulturelle Kompetenz zu stärken.

Eckdaten:

- Der Einsatz beginnt Ende Juli 2018 und dauert 12 Monate. Die Freiwilligen müssen bei der Ausreise volljährig sein.
- Mission EineWelt übernimmt die Kosten der begleitenden Seminare, für Versicherungen, den Flug, die Unterkunft und Verpflegung im Einsatz und zahlt ein monatliches Taschengeld.
- Freiwillige nehmen an den begleitenden Seminaren zu Vor- und Nachbereitung teil.
- Weitere Informationen zum Programm (auch Seminartermine) unter https://mission-einewelt.de/service-und-angebot/austausch/nord-sued-freiwilligendienst/#toggle-id-10

Noch offene Stellen:

- Papua-Neuguinea (nur Bewerber):
  - Karkar: Mitarbeit im Workshop des Krankenhauses (hausmeisterliche Tätigkeiten)
  - Finschhafen: Mitarbeit in Verwaltung und Logistik des Krankenhauses (Apotheke) sowie allgemeine (hausmeisterliche) Hilfsdienste
- Philippen: Mitarbeit in Verwaltung und Öffentlichkeitsarbeit im Kirchenbüro sowie Unterstützung in einem Waisenhaus (Kinderbetreuung)
- Brasilien: Mitarbeit im Comunitário da Reconciliação in Sao Paulo (Arbeit mit Kindern und Jugendlichen)
- Costa Rica: Mitarbeit in der Tagesstätte Casa Abierta für Kleinkinder
- Nicaragua: Unterstützung der Arbeit der IELNIC mit Kindern und Jugendlichen
- Chile: Mitarbeit im Centro de Educación Belén Villa O'Higgins (integrative Schule)
- Argentinien:
  - Junta Unida de Misiones (Projekt für die Rechte Indigener): Mitarbeit im Büro und Verwaltung, ggfs. bei Seminaren und Workshops
  - Gualegaychu: Mitarbeit im Kindergarten und einem Zentrum für Jugendliche
- Bolivien: Mitarbeit im Zentrum La Galilea in Cobija (Arbeit mit Kindern)

Fragen beantworten gerne die Mitarbeitenden der IEF-Stelle, Eva Schuster und Susanne Ballak, unter freiwillig.weltweit@mission-einewelt.de und unter Telefon 9-1802.

Bewerbungsverfahren:

Online-Bewerbungsformular sowie Angaben zu weiteren notwendigen Unterlagen: https://mission-einewelt.de/service-und-angebot/austausch/nord-sued-freiwilligendienst/bewerbung/

Das IEF-Programm der Evangelisch-Lutherischen Kirche in Bayern wird gefördert vom Bundesministerium für Wirtschaftliche Zusammenarbeit und Entwicklung und vom Bundesministerium für Familie, Senioren, Frauen und Jugend. Die Begleitung und Durchführung inklusive Bewerbungsverfahren, Vor- und Nachbereitung wird von Mission EineWelt in Zusammenarbeit mit deren internationalen PartnerInnen organisiert.

Weitere Informationen:

https://mission-einewelt.de/service-und-angebot/austausch/nord-sued-freiwilligendienst/

freiwillig.weltweit@mission-einewelt.de

Thomas Nagel, Medien- und Pressereferent

Fahrkartenverkauf in Neuendettelsau

Öffnungszeiten des Verkaufsschalters der Deutschen Bahn im Bahnhof:

Montag – Mittwoch	08.00 – 12.00 Uhr
Donnerstag – Freitag	13.00 – 17.00 Uhr

Telefonisch ist der Bahnhof unter der Nr. 4236 zu erreichen.

Viele Weihnachtspakete für Kinder in Siebenbürgen

Hurra!! Jetzt ist auch bei uns der Weihnachtsengel angekommen. Nun können wir in unsren Familien fröhliche Weihnachten feiern. Habt herzlichen Dank für die große Freude, die Ihr uns mit Euren Weihnachtspaketen gemacht habt!!

Die Verantwortlich Mitarbeitenden im Projekt „Restore hope for a futurte" in Medias, Siebenbürgen, und auch Fam. Sander hier in der Ringstr. 10, wir schließen uns dem jubelnden Dank der Kinder aus sehr armen Familien an.

Nachdem wir im vergangenen Oktober dort miterlebt haben, mit welcher Geduld und großem Verständnis von den Mitarbeitenden des Projektes in mehreren Dorfschulen diesen Kindern Nachhilfe Unterricht erteilt wird, und wie sie sich auch außerhalb der Schulen um die Kinder und ihre Familien kümmern, möchten wir auch weiterhin diese Mühen um eine bessere Zukunft für die Kinder unterstützen. Wir tun dies auch mit gebrauchter Kleidung und ganz gewiss auch im Nov. dieses begonnenen Jahres 2018 wieder mit Weihnachtspaketen. Wir danken allen, die dazu beigetragen haben, dass sich die Kinder aus den ärmsten Familien so unbändig freuen können.

Fam. Sander

Die Kinder aus ärmsten Familien in Siebenbürgen freuen sich über die vielen Weihnachtspakete.

Erfolge bei Bayerischen Meisterschaften C – Schülerinnen Future Cup in Donauwörth

Am Heilig-Drei-Königstag traten in Donauwörth die besten 34 Spielerinnen aus ganz Bayern zu den diesjährigen Bayerischen Meisterschaften (Future Cup) der C-Schülerinnen an. Auch unsere beiden Neuendettelsau TT-Talente Antonia Heindel und Yaren Rosenauer waren dabei. Unsere ebenfalls qualifizierte Stella Zieger musste leider am Turniertag aufgrund von Krankheit passen.

Zuerst wurde in 4er und 5er Gruppen gespielt, danach im erweiterten KO-Modus alle

links Antonia Heindel und Yaren Rosenauer.

Plätze ausgespielt. Beide Mädchen konnten in den Gruppen überzeugen und so qualifizierte sich Antonia mit souveränen 4:0 Spielen und Yaren mit 2:1 Spielen für die Runde der besten 16 Teilnehmer.
Im Spiel um den Einzug ins Achtelfinale mussten dann jedoch Yaren gegen die spätere Dritte Elina Meyer aus Unterlauter passen. Sie spielte damit um die Plätze 9-16. Ein Spiel gewann Sie, ein Spiel verlor Yaren und wurde somit 12.
Der ehrgeizigen Antonia gelang gegen Katharina Mayer aus Kolbermoor dagegen ein Sieg und somit erreichte Sie die Runde der besten Acht. Gegen Swenja Schirm aus Bad Rodach hatte sie dann das Nachsehen. Somit spielte Sie um die Plätze 5-8 und konnte durch einen Sieg und eine Niederlage den hervorragenden sechsten Platz erkämpfen.
Mit diesem guten Start ins Jahr 2018 kann das Turnierjahr beginnen.

Ein toller Erfolg für Manfred Zehnder

1976 trat unser Manfred in die Jugendgruppe des Rassegeflügel-Zuchtvereins Neuendettelsau ein. Die Taubenzucht wollte er als sinnvolle Freizeitgestaltung betreiben.
Mit den Kingtauben startete er sein Taubenzüchterleben. Etwas später war er angetan von der Taubenrasse „Englische Modena“. Da er die Modena-Zucht mit allen seinen Möglichkeiten betreiben wollte trat er auch dem Sonderverein dieser Taubenrasse bei. 22 Jahre blieb er dieser Rasse treu, bis ihn die Schmalkaldener Mohrenköpfe, eine besondere Taube, begeisterten.
Endlich, der Berichterstatter freute sich darüber, fand Manfred eine Taubenrasse und den dazugehörigen Sonderverein in dem er sich wohlfühlte und verständnisvolle Züchterkameraden vorfand. Obwohl diese Taubenrasse „Schmalkaldener Mohrenköpfe“ (sie haben den Entstehungsursprung um Schmalkalden) schwierig zu züchten sind hat er volle Freude an diesen gefiederten Freunden. Sie ist eine Strukturtaube mit besonderer Federstruktur und das bedeutet auch für den Züchter vor den Ausstellungen muss jedes Tier besonders gepflegt werden.
Im Sonderverein ist er voll aktiv und seine SV-Freunde waren schon in Neuendettelsau zu ihrer Sommertagung.
1 VDT-Ehrenband und 4 mal in Folge „Deutscher Meister“ mit dieser Taubenrasse sind der Lohn für seine Anstrengungen zu dieser sinnvollen Freizeitgestaltung.
Es sollte noch besser kommen!
Am 3. Adventswochenende des Jahres 2017 fand die „Nationale Rassegeflügelausstellung“ in Erfurt, Messe, statt. Der Wettbewerb um den Leistungspreis die „Goldene Taube“ war dort für die Züchter der Schmalkaldener Mohrenköpfe ausgeschrieben.
Und jetzt das Schönste:
Manfred Zehnder konnte dort mit seinen Schmalkaldener Mohrenköpfe, schwarz, die „Goldene Taube“ erringen. Herzlichen Glückwunsch.
Im Sommer wird eine Abordnung der Fachzeitschrift „Kleintierzüchter“ aus Berlin anreisen und von seiner Zucht einen Bericht aufnehmen und dann in diesem Fachorgan veröffentlichen.

Werner Geistmann

Manfred Zehnder mit seiner Auszeichnung.

E-mail-Adressen bei der Gemeinde Neuendettelsau

Stand: 11.01.2018

1.Bürgermeister		
Gerhard Korn	buergermeister@neuendettelsau.eu	502-0
Vorzimmer des Bürgermeisters	***rathaus@neuendettelsau.eu***	**502-0**
Volkshochschule		
Ilona Dubansky	ilona.dubansky@neuendettelsau.eu	502-50
Registratur, Archiv		
Ute Pröpster	ute.proepster@neuendettelsau.eu	
Susanne Meier	susanne.meier@neuendettelsau.eu	502-51
Hauptverwaltung		
Geschäftsleitender Beamter		
René Richter	rene.richter@neuendettelsau.eu	502-12
Öffentliche Sicherheit und Ordnung, Amtsblatt, Kultur, Umweltschutz Gewerbe, Verkehr		
Angelika Hahn	angelika.hahn@neuendettelsau.eu	502-42
Kerstin Schmoll	kerstin.schmoll@neuendettelsau.eu	502-44
Barbara Ali	barbara.ali@neuendettelsau.eu	502-43
Öffentlichkeitsarbeit, Presse		
Julia Stahl	julia.stahl@neuendettelsau.eu	502-17
Standesamt, Rentenanträge	*standesamt@neuendettelsau.eu*	
Anita Lingmann	anita.lingmann@neuendettelsau.eu	502-60
Evi Seidel	evi.seidel@neuendettelsau.eu	502-61

Einwohnermeldeamt/Passamt	meldeamt@neuendettelsau.eu	
Karin Heyde	karin.heyde@neuendettelsau.eu	502-62
Martin Sliva	martin.sliva@neuendettelsau.eu	502-64
Lea Häußler	lea.haeußler@neuendettelsau.eu	502-63
Personalbezüge		
Brigitte Müller	brigitte.mueller@neuendettelsau.eu	502-13
Finanzverwaltung		
Kämmerei		
Anneliese Franke	anneliese.franke@neuendettelsau.eu	502-25
Steuern und Abgaben, Liegenschaften, Vermietungen		
Katharina Seitzinger	katharina.seitzinger@neuendettelsau.eu	502-24
Mitarbeit in der Kämmerei		
Lena Ferner	lena.ferner@neuendettelsau.eu	502-28
Kasse		
Andrea Link	andrea.link@neuendettelsau.eu	502-26
Kassenverwalter		
Wilma Weeger	wilma.weeger@neuendettelsau.eu	502-27
Bauamt	*bauamt@neuendettelsau.eu*	
Baureferat		
Alexander Ruthardt	alexander.ruthardt@neuendettelsau.eu	502-15
Maria Bär	maria.baer@neuendettelsau.eu	502-14
Bautechnik, Pachten		
Wilfried Lemberger	wilfried.lemberger@neuendettelsau.eu	502-19
Ulrike Mayer	ulrike.mayer@neuendettelsau.eu	502-18
Gemeindewerke		
Zentrale	service@gw-neuendettelsau.de 502-800	/ Fax 502-899
Werkleitung / Kaufmännische Leitung / Vertrieb		
Uwe Wechsler	u.wechsler@gw-neuendettelsau.de	502-817
Netzbetrieb		
Andreas Engelhardt	a.engelhardt@gw-neuendettelsau.de	502-822
Ina Schmidt	i.schmidt@gw-neuendettelsau.de	502-823
Klaus Stauffer	k.stauffer@gw-neuendettelsau.de	502-821
Simone Gabriele	s.gabriele@gw-neuendettelsau.de	502-820
Technische Leitung		
Peter Aschenneller	p.aschenneller@gw-neuendettelsau.de	502-834
Michael Hui	m.hui@gw-neuendettelsau.de	502-852
Bücherei	buecherei@neuendettelsau.eu	502-31
Lieselotte Link	lieselotte.link@neuendettelsau.eu	502-30
Gabriele Wedel	gabriele.wedel@neuendettelsau.eu	
Gudrun Haberberger	gudrun.haberberger@neuendettelsau.eu	
Kläranlage	gemeinde-nau@gmx.de	502-33 / Fax 502-75
Reinhold Schütz, Helmut Gütler		
Freizeitbad Novamare	novamare@neuendettelsau.eu	502-35
Dreifachturnhalle		502-41
Bauhof	bauhof@neuendettelsau.eu	502-70 / Fax 502-77
Feuerwehr	atemschutz.nau@web.de	5444
Streetworker	Dominic Durant	502-55 0179/1184459
Telefax		502-99
Notruf (gemeindl. Elektrizitäts- u. Wasserwerk)		0172/8115020

NIX LOS IN NEUENDETTELSAU??!!

Nikolai Youth Church – Tel.: Andreas Güntzel, 68 91 16 – **www.nyc-neuendettelsau.de**
Jugendzentrum Neuendettelsau, Tel.: 82241
- info@juz-nau.de -

Jugendzentrum Neuendettelsau:

Unsere Gruppenstunden sind:
Montag: „ offene Sportgruppe“
(Doppelturnhalle am Löhe-Campus) um 20.00 Uhr
Dienstag: „Kids-Club“ 15.00 Uhr (JUZ)
„Band“ 19.00 Uhr (JUZ)
Mittwoch: „Feierabendtreff“
(Menschen mit Beeinträchtigungen) 19.00 Uhr
Donnerstag: „Basketball“
(Einfachturnhalle am Löhe-Campus) 19.30 Uhr

Unser Monatsprogramm für Januar:
19.1.: Filmabend
26.1.: Basteln und Schmücken für Fasching

Weiteres unter www.juz-nau.de

„music & message“ – mit Debby van Dooren live bekannt aus „the Voice“ & Disneys „Vajana“

Am **Sonntag, 21. Januar**, 18.30 Uhr in der Nikolaikirche. Debby van Dooren macht tanzbaren, radiotauglichen R&B-Pop – mit starker Stimme, clubbigen Beats und eingängigen Hooks. Die deutsch-amerikanische Sängerin ist Profimusikerin und Antikünstlerin zugleich und begeistert ihr Publikum unerschrocken mit markanten Songs voller Herz und Energie.
Veranstalter: Nikolai Youth Church (nyc), www.nyc-neuendettelsau.de

Kirchliche Nachrichten

St. Nikolai

Freitag 19.01.2018
8.30 Uhr Morgenandacht im Haus Lutherrose, Pfr. Stahl
19.30 Uhr Gebetsandacht im Löhehaus

Sonntag 21.01.2018, 3.So. nach Epiphanias
9.00 Uhr Gottesdienst in Wernsbach, Pfr. Dr. Öffner
10.15 Uhr Gottesdienst in St. Nikolai, Pfr. Dr. Öffner
18.30 Uhr Jugendgottesdienst Fire mit Konzert von Debby van Dooren

Freitag 26.01.2018
8.30 Uhr Morgenandacht im Haus Lutherrose, Pfr. Sander
19.30 Uhr Gebetsandacht im Löhehaus

Sonntag 28.01.2018, Septuagesimä
9.00 Uhr Gottesdienst in Reuth, Pfr. Gehrig
10.15 Uhr Gottesdienst in St. Nikolai, Pfr. Gehrig
10.49 Uhr Gottesdienst ElfvorElf im Löhehaus, glz. ab 10.30 Uhr Kinderprogramm, Pfr. Stahl

Freitag 02.02.2018
8.30 Uhr Morgenandacht im Haus Lutherrose, Hr. Kriegerr
19.30 Uhr Gebetsandacht im Löhehaus

St. Laurentius

Donnerstag, 18.01.2018,
8.30 Uhr Matutin
14.30 Uhr Andacht in leichter Sprache in der Christophoruskapelle
19.00 Uhr Gottesdienst zum Beginn der Ökumenischen Gebetswoche zur Einheit der Christen (Pfr. Dr. Munzert / Dekan Hörl)

Freitag, 19.01.2018,
16.00 Uhr Gottesdienst - Erinnerungsfeier in der Clinic Neuendettelsau (Diakonin Riedel)
15.00 Uhr Bibelstunde im Mutterhaus (Pfr.in Lefèvre) Im Anschluss Möglichkeit zu Einzelbeichte oder seelsorgerliches Gespräch

Samstag, 20.01.2018,
18.00 Uhr Vesper

Sonntag, 21.01.2018, Letzter Sonntag nach Epiphanias
9.30 Uhr Deutsche Messe (Pfr. Schwarz),
10.15 Uhr Gottesdienst in der Christophoruskapelle (Pfr.in Goetz)
11.00 Uhr Gottesdienst (Prof. Dr. Strecker), gleichzeitig Kindergottesdienst
18.00 Uhr Vesper

Montag, 22.01.2018,
8.00 Uhr Schulandacht

Dienstag, 23.01.2018,
19.00 Uhr Komplet

Mittwoch, 24.01.2018,
18.00 Uhr Vesper

Donnerstag, 25.01.2018, Berufung des Apostels Paulus
8.30 Uhr Matutin
14.30 Uhr Andacht in leichter Sprache in der Christophoruskapelle

Freitag, 26.01.2018,
16.30 Uhr Gottesdienst in der Clinic Neuendettelsau (Ge.-Ref.in Steuer)
15.00 Uhr Bibelstunde im Mutterhaus (Pfr. Dr. Munzert) Im Anschluss Möglichkeit zu Einzelbeichte oder seelsorgerliches Gespräch

Samstag, 27.01.2018,
18.00 Uhr Vesper

Sonntag, 28.01.2018, Septuagesimae
9.30 Uhr Gottesdienst mit Mitwirkung der Konfirmanden (Pfr. Weigart),
18.00 Uhr Vesper mit Heiligem Abendmahl

Montag, 29.01.2018,
8.00 Uhr Schulandacht

Dienstag, 30.01.2018,
19.00 Uhr Komplet

Mittwoch, 31.01.2018,
18.00 Uhr Vesper

Donnerstag, 01.02.2018,
8.30 Uhr Matutin
14.30 Uhr Andacht in leichter Sprache in der Christophoruskapelle

St. Franziskus

Mittwoch, 17.01.2018
20.00 Uhr Glaubensabend der Erstkommunion-Eltern

Donnerstag, 18.01.2018
19.00 Uhr Weltgebetstag für die Einheit der Christen in St. Laurentius

Freitag, 19.01.2018
16.30 Uhr Rosenkranz
17.00 Uhr Hl. Messe

Samstag, 20.01.2018
18.00 Uhr Petersaurach: Vorabendmesse

Sonntag, 21.01.2018
09.30 Uhr Hochamt

Dienstag, 23.01.2018
08.00 Uhr Rosenkranz
08.30 Uhr Hl. Messe

Donnerstag, 25.01.2018
17.30 Uhr Rosenkranz
17.30 Uhr Beichtgelegenheit
18.00 Uhr Hl. Messe

Freitag, 26.01.2018
16.30 Uhr Rosenkranz
17.00 Uhr Hl. Messe

Sonntag, 28.01.2018
09.30 Uhr Kinderwortgottesdienst im Pfarrheim
09.30 Uhr Hochamt

Dienstag, 30.01.2018
08.00 Uhr Rosenkranz
08.30 Uhr Hl. Messe

Beachten Sie bitte auch kurzfristige Änderungen in der Gottesdienstordnung, im Schaukasten oder im Internet: http://neuendettelsau.bistum-eichstaett.net/gottesdienstordnungen/gottesdienste-und-termine/

Kleinanzeigen

IMMOBILIE gesucht? KAUF- und MIETANGEBOTE täglich aktualisiert unter: Tel.: 09874 6 88 60, bzw. www.hoegner.net.

Krankenfahrten für alle Kassen
Dialyse-, Chemo- und Bestrahlungsfahrten
TAXI Schwetz
09874 4499
Ihr Neuendettelsauer TAXI

Kleine Weltraumfahrer gesucht! Toffel und Apollina vom Musikstudio Fröhlich laden Kinder zw. 4 und 6 Jahren ein, bei einer Reise durchs All die Welt der Musik zu entdecken. Genaue Infos am 14.12. oder 18.01., 19.30 Uhr in N'au´, Kohlerhecke 23. Anmeldung unter 09874-504966 oder Ina-Fleischmann@web.de

LRS-,/LEGASTHENIETRAINING, Indiv. Einzeltraining mit Austestung. Unter best. Vorauss. übernimmt das Jugendamt die Kosten. www.krea-praxis.de, A. Biedermann, Diplomierte Legasthenietrainerin, 09874-686226

ENTSPANNT INS NEUE JAHR, PMR, Autog. Training, Start jew. Febr., für AOK-Kunden kostenfrei. Bezusch. auch durch and. Kassen möglich. Anm. bei AOK. Biedermann, 09874-686226, krea-praxis.de

Bohnerwachsblocker gesucht, Tel.: 09874-687255

Herzlichen Dank

Für die aufrichtige Anteilnahme möchten wir uns auf diesem Wege bei allen Verwandten, Bekannten, Freunden und Nachbarn herzlich bedanken.

Helga Strobl

Angelika Bauke und Karin Ernst mit Familien

Wir trauern um

Undank war ihr Lohn!
Herr, vergib ihnen und sei ihrer Seele gnädig.

Erzsebet Nagy
verheiratete Hirsch

geb. 13. 5. 1964
Rumänien

gest. 7. 1. 2018
Tannenstraße,
Neuendettelsau

Ruhe in Frieden
Deine Freunde

Wenn die Familie wächst,
wächst auch das Glück.

Wir freuen uns sehr über die Geburt
unseres ersten Enkels

Julius * 06.01.18

Den Eltern Kathrin und Kunio danken wir für den „großen Schatz" und wünschen Ihnen alles Gute, Glück, Liebe, Fröhlichkeit, Geduld und Gottes Segen.

Renate und Kurt Hasenfuß

Die Gesellschaft für Innere und Äußere Mission e.V.
sucht ab sofort für Ihr Tagungshaus

einen/eine Hauswirtschafter/in bzw.
Koch/Köchin in Teilzeit

Zu Ihren Aufgaben zählen:
- Zubereitung von Mahlzeiten
- Einhaltung der HACCP Richtlinien
- Mitarbeit am Qualitätsmanagement
- Reinigungsarbeiten im Haus

Ihr Profil:
- Abschluss als Hauswirtschafter/in bzw. Koch/Köchin oder Fachkraft mit ähnlicher Ausbildung
- Erfahrungen im Großküchenbereich, Nahrungszubereitung
- Freude im Umgang mit Gästen
- Flexibel für Frühdienst, Spätdienst und Wochenenddienst
- Zugehörigkeit einer christlichen Kirche ist erwünscht

Wir bieten:
- Einen sicheren, abwechslungsreichen und attraktiven Arbeitsplatz
- Leistungsgerechte Vergütung mit zusätzlicher Altersvorsorge

Wir hoffen, dass wir Ihr Interesse geweckt haben und freuen uns auf Ihre aussagekräftige Bewerbung.
Ihre Bewerbung senden Sie an folgende Adresse:
Gesellschaft für Innere und Äußere Mission
z. Hd. Frau Julia Passyar, Missionsstr. 3, 91564 Neuendettelsau
info@haus-lutherrose.de, www.haus-lutherrose.de

„Kein Bild, kein Ton,
ich komme schon.“
tv radio frimberger
Goethestr. 15 · Petersaurach
Tel. 0 98 72-83 33

DRF Luftrettung
...eine Frage der Zeit
Notfälle kommen
aus heiterem Himmel.
Rettung auch.
Unterstützen Sie die DRF Luftrettung.
Werden Sie Fördermitglied.
Info-Telefon 0711 7007-2211 · www.drf-luftrettung.de

IHR ANSPRECHPARTNER ...IN NEUENDETTELSAU
... WIR GESTALTEN, DRUCKEN UND VERTEILEN!

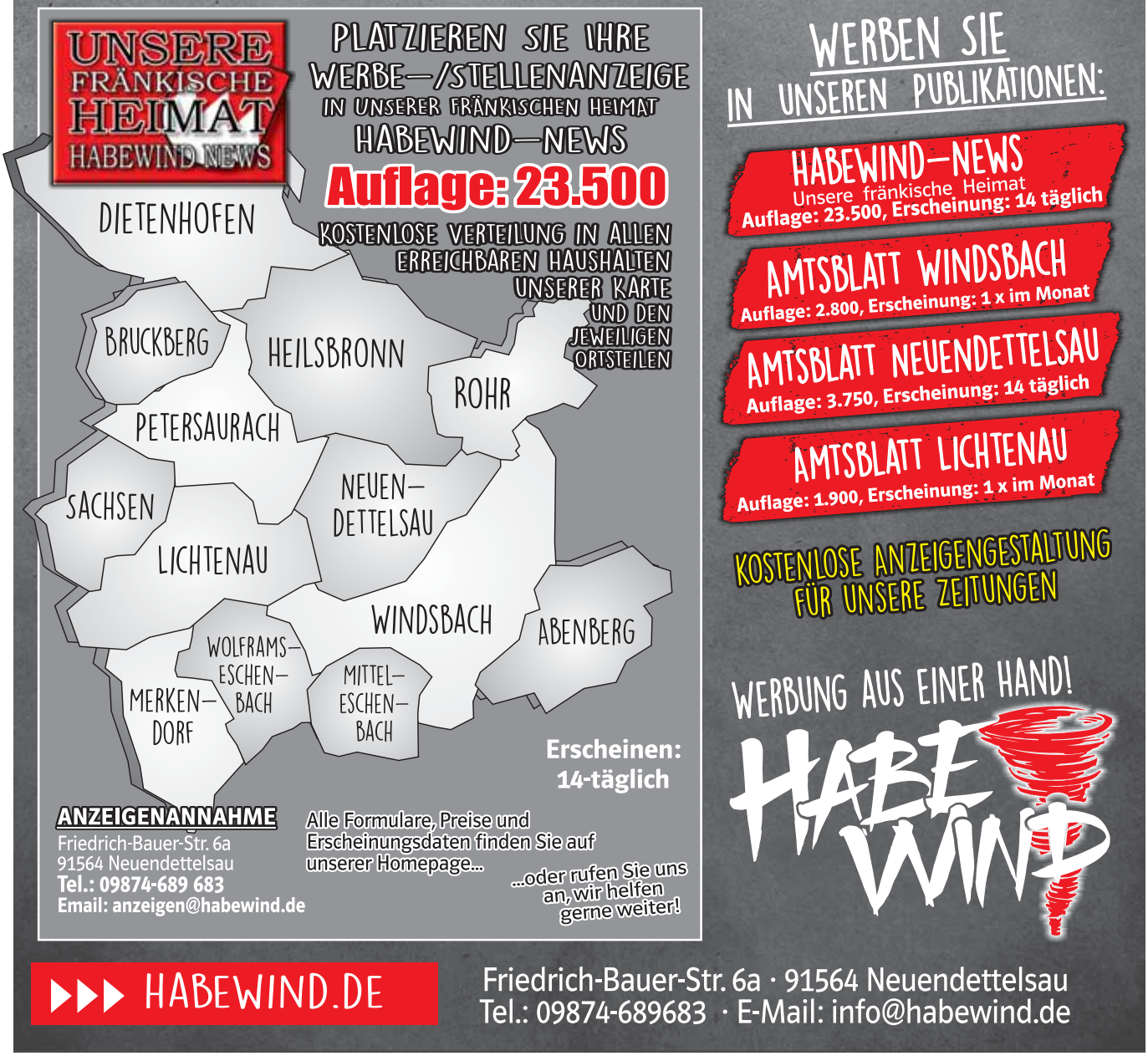
UNSERE FRÄNKISCHE HEIMAT
HABEWIND NEWS
PLATZIEREN SIE IHRE WERBE-/STELLENANZEIGE IN UNSERER FRÄNKISCHEN HEIMAT HABEWIND-NEWS
Auflage: 23.500
KOSTENLOSE VERTEILUNG IN ALLEN ERREICHBAREN HAUSHALTEN UNSERER KARTE UND DEN JEWEILIGEN ORTSTEILEN
DIETENHOFEN
BRUCKBERG
HEILSBRONN
ROHR
PETERSAURACH
SACHSEN
NEUEN-DETTELSAU
LICHTENAU
WINDSBACH
ABENBERG
WOLFRAMS-ESCHEN-BACH
MITTEL-ESCHEN-BACH
MERKEN-DORF
Erscheinen: 14-täglich
ANZEIGENANNAHME
Friedrich-Bauer-Str. 6a
91564 Neuendettelsau
Tel.: 09874-689 683
Email: anzeigen@habewind.de
Alle Formulare, Preise und Erscheinungsdaten finden Sie auf unserer Homepage...
...oder rufen Sie uns an, wir helfen gerne weiter!
WERBEN SIE IN UNSEREN PUBLIKATIONEN:
HABEWIND-NEWS
Unsere fränkische Heimat
Auflage: 23.500, Erscheinung: 14 täglich
AMTSBLATT WINDSBACH
Auflage: 2.800, Erscheinung: 1 x im Monat
AMTSBLATT NEUENDETTELSAU
Auflage: 3.750, Erscheinung: 14 täglich
AMTSBLATT LICHTENAU
Auflage: 1.900, Erscheinung: 1 x im Monat
KOSTENLOSE ANZEIGENGESTALTUNG FÜR UNSERE ZEITUNGEN
WERBUNG AUS EINER HAND!
HABEWIND
HABEWIND.DE
Friedrich-Bauer-Str. 6a · 91564 Neuendettelsau
Tel.: 09874-689683 · E-Mail: info@habewind.de

Hilfe in Trauerfällen:
Bestattungen - Boas GmbH
Tel. (09874) 3 44 • oder Mobil: 0173/3 50 72 20
91564 Neuendettelsau
Erd- und Feuerbestattungen • Sarglager • Überführung auch in Krankenanstalten u. Altenheimen • Bestattungen u. -Überführungsfahrten auf allen regionalen Friedhöfen möglich
Tag und Nacht erreichbar

HABE WIND www.habewind.de
Wir gestalten Ihre Anzeige
für's Amts- und Mitteilungsblatt kostenlos
Friedrich-Bauer-Str. 6a · 91564 Neuendettelsau
Tel.: 09874-689 683 · Email: info@habewind.de

Diakonie Neuendettelsau

Metzgerei
Tel.: 09874/8-2267

Tiere aus der Region - Schlachtung im eigenen Betrieb

Wochenempfehlung 15.01. – 20.01.2018

saftiges Suppenfleisch vom Zwerch od. Mäusle	1 kg	8,70 €
Hausmacher Stadtwurst frisch aus dem Rauch	100 g	0,99 €

Freitag heiße Theke: saure Bratwurst

Wochenempfehlung 22.01. – 27.01.2018

magere Schweineschnitzel von der Oberschale	1 kg	10,90 €
würzige Jagdwurst	100 g	1,12 €

Freitag heiße Theke: Grillbündle

Bäckerei
Tel.: 09874/8-2252

Wochenempfehlung 15.01. – 20.01.2018

Leckeres zur kalten Jahreszeit:

uriges Bauernbrot	1000 g	2,90 €
Krapfen, frisch aus der Pfanne	3 Stück	3,45 €

Wochenempfehlung 22.01. – 27.01.2018

Spezialitäten im Fasching:

saftige Donuts	3 Stück	3,45 €
handgemachte Wurzelstangen	2 Stück	2,20 €

Produkte aus der Region:
Samstags Obst und Gemüse, Eier, Fisch, Nudeln, Geflügel, Honig, Bienenwachskerzen, div. Pflegeprodukte am Diakoniemarktplatz.

Druckfehler vorbehalten

In einem Satz: Baustoffe kauft man bei: **schwarz**
Ihr Berater in Baufragen ! BAUSTOFFE

Rauchmelderpflicht
seit 01.01.2018

Novoferm Sektionaltor-Aktion
verlängert bis 28.02.2018 !
Dachleitern und –tritte • Schneefangsysteme
Sturmklammern • u.v.m.

Montag - Freitag 7 - 17 Uhr, Samstag 8 - 12 Uhr

Windsbach, Denkmalstraße 33-35, Tel.: 09871/6 72 40
91522 Ansbach, Nürnberger Straße 40, Tel.: 0981/2666 u. 94542
Talstraße 1, 98708 Gehren/Thür., Tel.: 036783/87245

www.awr-autodoctor.de
www.awr-easyclean.de
AUTO-DOCTOR AWR
Bahnhofstr. 16 • 91564 Neuendettelsau **Tel.: 0175 / 24 75 722**

Komplettaufbereitung
- Innen- und Außenreinigung
- Waschen & Polieren
- Nanoversiegelung
- Lederpflege

Verschenken Sie eine Innenraumreinigung auch als Gutschein

- Lackreparaturen
- Innenaufbereitung
- Folierung
- Felgenreparatur
- Scheibenreparatur u.- Austausch
- Scheinwerferaufbereitung
- Fahrzeugaufbereitungen
- Tönungsfolieneinbau
- Nano-Veredelungen
- KFZ - Ersatzteile von A - Z
- Dellenentfernung
- Hängerverleih
- Shop für Fahrzeugreinigungs -Tuning-Zubehör und Pflegemittel

20% FRÜHKÄUFER-RABATT
auf Sonnenbrillen

optik bauer
Inh.: Elisabeth Meier, Augenoptikermeisterin

91564 Neuendettelsau
Friedrich-Bauer-Str. 19 · Tel.: (09874) 68 70 92

91560 Heilsbronn
Hauptstraße 28 · Tel.: (09872) 59 04

Angebot gültig bis 28.02.2018

Mainbachstraße 7a
91126 Kammerstein
Tel.: 09122 - 9374 - 0

LIPPERT INGENIEURE
Tiefbau
Ingenieurbau
Vermessungen

Andreas Lippert & Team

www.lippert-ing.de

Bernd Barthmus Markus Zachmann

b&z Immoservice
Ihr Makler für Immobilien und Finanzierung
Standorte: Neuendettelsau, Zirndorf, Fürth

09872 / 957 90 90
info@bz-immoservice.de
www.bz-immoservice.de

Immobilienverkauf
Immobilienvermietung
Immobilienfinanzierung

Fordern Sie jetzt eine kostenlose Marktwerteinschätzung Ihrer Immobilie an!

ivd Mitglied im IVD
Verband der Immobilienberater, Makler, Verwalter und Sachverständigen

Wir schaffen einen Raum, in dem Sie sich rundherum wohlfühlen und entfalten können. Eine Wohlfühl-Raumatmosphäre wirkt sich positiv auf ihre Gesundheit und Leistungsfähigkeit aus.
Unser natürlicher Wintergarten, der ihre Sinne anspricht, Wärme ausstrahlt und ein Panorama in ihr Haus zaubert.

ARLT
Birkenhofstraße 14
91564 Neuendettelsau
Tel.: 09874-68 93-0
www.arlt-fensterbau.de

FOS Neuendettelsau

Infoveranstaltung zum Übertritt

Samstag, 20.01.2018
um 10:00 Uhr

Luthersaal,
Wilhelm-Löhe-Str. 26,
Neuendettelsau

Laurentius-Fachoberschule
Telefon: 09874 8-6401
www.laurentius-fachoberschule.de

Diakonie Neuendettelsau

Metzgerei Krug
Höchste Qualität
Große Auswahl
Freundlicher Service

Wir kochen für Sie täglich ab 11.30 Uhr

Speiseplan vom 18.01.+19.01.2018
Do. Schäufele gebraten mit Klößen 5,50 €
Fr. Fischfilet mit buntem Kartoffelsalat 5,50 €

Speiseplan vom 22.01.-26.01.2018
Mo. Schweinebauchrollbraten mit Kartoffeln und Blaukraut 5,50 €
Di. 2 Schweinezwiebelsteaks mit Country Potatoes 5,50 €
Mi. Schlemmerbraten mit Klößen 5,50 €
Do. Rinderrouladen mit Kartoffelbrei 6,50 €
Fr. Country Pfanne mit dicken Bohnen und Baguette 5,50 €

Speiseplan vom 29.-31.01.2018
Mo. Backschinken mit Bratkartoffeln 5,50 €
Di. Gefüllte Putenbrust „Bombay“ mit Reis und Gemüse 5,50 €
Mi. Hackbraten mit Salzkartoffeln und Erbsen/Karotten 5,50 €

Jeden Samstag ab 10.30 Uhr: Schnitzelparty

Angebote vom 22.01.-27.01.2018
Grobe Schinkenwurst mit Pistazien 100g --,99 €
Gutshof Leberwurst 100g --,99 €
Kalbshaxen -Scheiben 100g --,99 €
Schweinhals ohne Knochen 100g --,79 €
Schweinegeschnetzeltes natur od. mariniert 100g --,99 €

Wir freuen uns auf Ihren Besuch und wünschen einen guten Appetit.

Alle Gerichte auch zum Mitnehmen – Änderungen vorbehalten

die Passage

Samstag von 7.00 - 13.00 Uhr geöffnet

Unsere Öffnungszeiten:
Mo.-Fr. von 7 - 18 Uhr
Sa. von 7 - 13 Uhr

Tel.: 09874-6897375
www.metzgereikrug.de

in der Passage
Heilsbronner Straße 4
91564 Neuendettelsau

Berichte, Ankündigungen oder Veranstaltungen senden Sie bitte an das Rathaus Neuendettelsau: kerstin.schmoll@neuendettelsau.eu

Werbeanzeigen bzw. Fragen dazu senden Sie bitte an Werbeagentur Habewind in Neuendettelsau: amtsblatt@habewind.de

Anzeigenschluss, Erscheinungsdaten, Preise und Informationen finden Sie unter:

WWW.HABEWIND.DE

Elektro · Solarstrom ROTH

Gewerbering 7a, 91564 Neuendettelsau
www.solarstrom-roth.de

Neujahrs-Angebote!

Elektrogroßgeräte für Ihren Haushalt
Stand- und Einbaugeräte

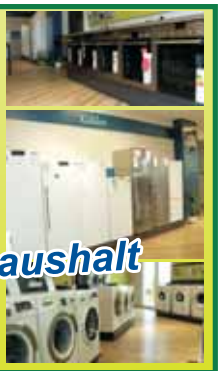

Tel.: 09874-50450-0 Öffnungszeiten: Mo - Fr: 13.00 - 17.00 Uhr und sehr gerne nach Vereinbarung.

Schuh KISTNER
Orthopädie • Schuh Technik
MERKENDORF
www.schuh-kistner.de
Rudolf Kistner · Marktplatz 8
91732 **Merkendorf** · Tel.: 09826/9660

Winterschuhe 20-50% reduziert!

ecco Gabor wolky rieker MEINDL WALDLÄUFER Finn Comfort JOMOS HAFLINGER ...und viele andere

Gerne reparieren wir auch IHRE Schuhe

Markenschuhmode | orthopädische Maßschuhe | orthopädische Einlagen aller Art | orthopädische Schuhkorrekturen | Kompressionsstrümpfe | Bandagen aller Art | Diabetiker-Versorgung | medizinische Fußpflege | elektronische Fußdruckmessung | Kinderschuhe

- Sie als Angehörige, kümmern sich um die Betroffenen weitgehend selbst?
- Sie brauchen auch einmal Zeit für eigene Erledigungen, Arztbesuche, Einkäufe?
- Sie wollen einmal Ausspannen und neue Kraft tanken?
- Wir bieten Ihnen ...

Stundenweise Betreuung zu Ihrer Entlastung!
oder Kurzzeitpflege in häuslicher Umgebung

ausschneiden, aufheben oder gleich anrufen

z. B. bei Urlaub, Krankheit
als Alternative zum Pflegeheim

Bei bestehender Pflegestufe werden diese Kosten teilweise übernommen.
Gerne beraten wir Sie persönlich, um eine individuelle Lösung zu finden!

Ambulanter Pflegedienst
Klupper & Laicht
Telefon 09874/45 48

Anzeigenschluss
für die nächste Ausgabe (Nr. 03-2018)
ist **Mittwoch, 24.01.2018, 12.00 Uhr.**
Erscheinung ist am Mittwoch, 31.01.2018.

Anzeigenannahme:
Werbeagentur Habewind, Friedrich-Bauer-Straße 6a,
91564 Neuendettelsau, Tel.: 09874-689 683,
Email: amtsblatt@habewind.de, Internet: www.habewind.de

Amts- und Mitteilungsblatt der Gemeinde Neuendettelsau

Herausgeber: Gemeindeverwaltung Neuendettelsau

Verantwortlich für den redaktionellen Teil:
1. BGM Gerhard Korn, Gemeindeverwaltung - sowie für alle Artikel ohne Namenszeichen, Tel.: 09874-502-44, E-mail: kerstin.schmoll@neuendettelsau.eu

Anzeigenannahme und -verwaltung: Werbeagentur Habewind, Friedrich-Bauer-Straße 6a, 91564 Neuendettelsau, Tel.: 09874-689 683, E-mail: amtsblatt@habewind.de, Internet: www.habewind.de

Druck: PuK Krämmer GmbH, Nürnberger Str. 47, 91244 Reichenschwand

Für Satz- und Druckfehler kann keine Haftung übernommen werden.

NEU IM SORTIMENT:

Edge Clean Master für saubere Ecken
Effiziente Navigation Visionary Mapping Plus
Breite Bürste für schnelle Reinigung

SAMSUNG Staubsauger-Roboter POWERbot VR7000

- Starker Digital Inverter Motor mit Cyclone Force 20x mehr Saugkraft
- Geringe Bauhöhe - reinigt auch unter Möbeln

549,-

EURONICS Franke

Franke Elektrotechnik e.K. | Hauptstraße 27 | 91564 Neuendettelsau
T +49 9874 4207 | info@elektro-franke.de | www.elektro-franke
Wir sind für Sie da: Mo-Fr 9.00 - 12.30 Uhr und 14.00 bis 18.00 Uhr | Sa 9.00 - 13.00 Uhr

Alle Artikel in dieser Werbung wurden zur rechtzeitigen Anlieferung eingekauft. Dennoch kann sich in Einzelfällen die Anlieferung verzögern, oder die Belieferung erfolgt nicht in dem beauftragten Umfang. Es kann daher nicht ausgeschlossen werden, dass wir einen Artikel aus dieser Werbung nicht oder nicht in ausreichender Menge vorrätig haben. Wir bitten um Ihr Verständnis. Irrtum, Druckfehler und technische Änderungen vorbehalten. Alle Preise Abholpreise. Gültig 7 Tage nach Erscheinen. Layout und Satz: www.werbeagentur-pur.de

WERBUNG AUS EINER HAND!

HABEWIND

Friedrich-Bauer-Str. 6a
91564 Neuendettelsau
Tel.: 09874-689 683
Email: info@habewind.de

WWW.HABEWIND.DE

PROSPEKTVERTEILUNG
GERÜSTPLANEN VISITENKARTEN
ANZEIGENGESTALTUNG
PLAKATE BRIEFBÖGEN SCHILDER
ROLL-UP'S
AUFKLEBER / ETIKETTEN
BANNER U.V.M.

HABEWIND-NEWS
Unsere fränkische Heimat
Auflage: 23.500, Erscheinung: 14 täglich

AMTSBLATT WINDSBACH
Auflage: 2.800, Erscheinung: 1 x im Monat

AMTSBLATT NEUENDETTELSAU
Auflage: 3.750, Erscheinung: 14 täglich

NEU! AMTSBLATT LICHTENAU
Auflage: 1.900, Erscheinung: 1 x im Monat

KOSTENLOSE ANZEIGENGESTALTUNG FÜR UNSERE ZEITUNGEN

KFZ-Aulitzky

Birkenhofstraße 8 · 91564 Neuendettelsau
Tel.: 09874-4108 · Fax: 4845 · Mobil: 0171-1285237
www.kfz-aulitzky.de

AUTOFIT

Wir reparieren Fahrzeuge aller Marken:

Alfa Romeo • Audi • BMW • Citroën
Fiat • Ford • Honda • Mazda
Mercedes-Benz • Mini • Nissan • Opel
Peugeot • Renault • Seat • Škoda
Toyota • Volvo • Volkswagen
und natürlich Ihr Fahrzeug

Ihre Profiwerkstatt für alle Marken, für alle Fälle.

Wir führen Ihren **Ölservice** und **Kundendienst** nach Herstellervorgaben durch, mit Erhalt der Werksgarantie und kostenloser Mobilitätsgarantie.

- Neu- und Gebrauchtwagen
- Achsvermessung
- Getriebespülung
- Auspuffservice
- Motorelektrik
- Unfallinstandsetzung
- TÜV / AU
- Kundendienst
- Leistungsmessung
- Chiptuning

KOMPETENT • PERSÖNLICH • VERTRAUENSVOLL

MÜLLER Fenster – Türen – Rolläden

ZAUBERHAFTE FENSTER & TÜREN

Für Sanierung und Neubau

ERNST MÜLLER GMBH · Rother Straße 40 · 91575 Windsbach
Telefon (0 98 71) 67 77-0 · www.mueller-windsbach.de

- Fenster
- Türen
- Sonnenschutz

QUALITÄT

Beratung, Herstellung, Montage und Kundendienst aus einer Hand.