UNSERE FRÄNKISCHE HEIMAT
HABEWIND NEWS

13.08.2022

Anzeigenschluss für die Ausgabe **414** (27.08.): **Dienstag !!! 10 Uhr, 17.08.2022**

413

Ausgabe: 413-2022

Auflage: 23.500

Sonderthema:
Kirchweih: Müncherlbach/Petersaurach/Sachsen b.A. Moosbach/Wolframs-Eschenbach

...immer aktuell ...gut informiert !

INFORMATIONEN AUS UNSERER HEIMAT

Info-Tel.: 09874-689 683 Erscheinen: 14-täglich

Kostenlose Verteilung in allen Haushalten von Abenberg, Bruckberg, Dietenhofen, Heilsbronn, Lichtenau, Merkendorf, Mitteleschenbach, Neuendettelsau, Petersaurach, Rohr, Sachsen, Windsbach, Wolframs-Eschenbach und in allen dazugehörigen Ortsteilen

www.kfzsv-demas.de
Ingenieur- & Sachverständigenbüro
DEMAS
KFZ - Prüfstelle
GTÜ
KFZ- Sachverständigenbüro
Unfallschäden und Bewertungen
Neuendettelsau • Gewerbering 7b
☎ 0 98 74 / 50 48 10

Neu gegründete Mädchenmannschaft des FCH gewinnt ihr allererstes Turnier

HEILSBRONN (Eig. Ber.)
Beim SV Losaurach e.V. gelang es den Mädels vom FC Heilsbronn das allererste Turnier ohne Gegentor zu überstehen und souverän Erster zu werden. Wir sind sehr stolz auf euch, Mädels! Vielen Dank auch an die Trainer Kerstin Mayer, Otto Kupfer und Co Trainer Rene Neubauer - ohne Euer Engagement wäre das nicht möglich. Training ist in Heilsbronn nach den Sommerferien wieder montags, voraussichtlich von 17:00 bis 18:30 Uhr.

Wenn ihr 2010 geboren oder jünger seid und auch in einer reinen Mädelsmannschaft kicken wollt, meldet euch: fussball@fcheilsbronn.de oder 0151-41264593 (Otto M. Kupfer).

Foto: Privat

ZAUBERHAFTE FENSTER & TÜREN
MÜLLER
Für Sanierung und Neubau
QUALITÄT
Beratung, Herstellung, Montage und Kundendienst aus einer Hand.
Rother Straße 40 · 91575 Windsbach
Telefon (0 98 71) 67 77-0
www.mueller-windsbach.de

Wohlfühlen im eigenen Bad!
Windsbach · Raiffeisenstr. 6 · Tel. 09871 706 310 · www.schwarz-windsbach.de
Zweigstelle: 91746 Weidenbach • Bechhofener Straße 3-5 • Tel.: 09826 275
SCHWARZ Bad & Heizung
Ihr Spezialist auch für Fassade, Dach und Gewerbebau
Ihre Fachhandwerker rund ums Haus
Wir bilden aus: Spengler / Anlagenmechaniker für Sanitär und Heizungstechnik

s.Oliver
JACK&JONES JUNIOR
KIDSONLY
Schulmode immer frisch bei:
Bittel.
...echt anziehend!
Waldstraße 22 . Neuendettelsau . 09874 / 4294

„Einfach informiert“ – eine Zeitung für Ansbach in einfacher Sprache

„Etwa die Hälfte aller Fremd-Wörter kann man vermeiden; man soll‘s auch tun...“
(Kurt Tucholsky)

ANSBACH (Eig. Ber.)
Zeitungs-Texte enthalten oft viele Fremd-Wörter. Manchmal sind die Sätze auch sehr lang und kompliziert. Doch das geht auch einfacher. Mit „Einfach informiert“ wollen wir eine Zeitung in einfacher Sprache schreiben. Ziel ist es, dass man die Texte gut versteht und gerne liest. Auch dieser Text ist in einfacher Sprache geschrieben.

Die Zeitung „Einfach informiert“ richtet sich an Menschen aus dem Landkreis Ansbach und aus der Stadt Ansbach. In der Zeitung wird berichtet, was im Landkreis Ansbach und in der Stadt Ansbach los ist.
Die Zeitung wird von unserer Schreib-Gruppe gemacht. Wir sind etwa 20 Menschen, die gerne schreiben. Fast alle aus der Gruppe leben selbst im Landkreis Ansbach oder in der Stadt Ansbach. Ende April traf sich die Schreib-Gruppe von „Einfach informiert“ zum ersten Mal. Die Übersetzerin für Leichte Sprache Friederike Risse hat gezeigt, wie man Texte in einfacher Sprache schreibt. Die Teilnehmer haben auch selbst in einfacher Sprache geschrieben. Das ist gar nicht so einfach. Aber es macht viel Spaß.
Die Idee zu der Zeitung „Einfach informiert“ kommt von Anne Hümmer und Lisa Birnbaum, die an der Universität Erlangen-Nürnberg im Bereich Bildung arbeiten und forschen. Die beiden wollen auch herausfinden: Fühlen sich die Lesenden mit der Zeitung „Einfach informiert“ gut informiert über das, was im Landkreis Ansbach und in der Stadt Ansbach passiert?

Anne Hümmer, Lisa Birnbaum und Layouterin Elisabeth Vogl

Die Zeitung erscheint viermal. Sie wird über die Fränkische Landeszeitung, Volkshochschulen, Seniorenheime und Schulen verteilt. Alle Texte können online gelesen und gehört werden unter www.fraenkischer.de/category/leserlicher. Das Projekt bekommt Geld vom Bundes-Ministerium für Bildung und Forschung.

Text: Lisa Birnbaum / Anne Hümmer
Foto: © OpenStreetMap-Mitwirkende openstreetmap.org

HEIDELBEEREN
ZUM SELBERPFLÜCKEN
zwischen Beerbach und Pflugsmühle
91183 Wassermungenau | Tel.: 09873/94981
Di. - Fr.
8-12 Uhr / 16-19 Uhr
Sa. + So. 8-19 Uhr
Ihre Fam. Frieß
facebook
Instagram
www.heidelbeerbach.de

STEIN HANEL GmbH
GRABSTEINWERK
rokstyle Das erste Fashionlabel für Grabsteine
exklusiv bei uns
Direktverkauf ab Werk
Versetzarbeiten in allen Friedhöfen
Innenausstellungshalle und Musterfriedhof am Werk
Über 800 Grabsteine direkt zur Auswahl
Fordern Sie kostenlos unseren Katalog an.
www.stein-hanel.de
Stein Hanel GmbH • Josef-Hanel-Straße 1 • 91578 Leutershausen • Tel. 09823/298

15 JAHRE
AWR
AUTO-DOCTOR
Chemnitzer Str. 33
91564 Neuendettelsau
Tel.: 0175 / 24 75 722
Innen- und Außenreinigung
Ceramic- u. Nanoversiegelung
Waschen & Polieren
Lederpflege
Ceramicversiegelung
Fahrzeugaufbereitung
• Lack- und Scheibenreparatur • Tönungsfolieneinbau
• KFZ - Ersatzteile • Dellenentfernung • Scheinwerferaufbereitung
• Unfallinstandsetzung

Großzügige Spende fürs alte Feuerwehrhaus

NEUENDETTELSAU (Eig. Ber.)
Seit dem Umzug der Feuerwehr Neuendettelsau mit all ihren Gerätschaften in die Haager Straße wird das alte Feuerwehrhaus in der Ortsmitte von Neuendettelsau lediglich noch für Aktionen am Weihnachtsmarkt und für Vereinsarbeit genutzt. Dass das Gebäude einen Platz im Herzen der Neuendettelsauer Bürgerinnen und Bürger hat, zeigte sich an der Geburtstagsfeier von Helga Schumacher, Chefin von Hausverwaltung Schumacher, bei der die Gäste großzügig für die Renovierung der Räumlichkeiten des alten Feuerwehrhauses spendeten. Helga Schumacher rundete den Betrag auf 8.000 € auf. Mit dem Geld soll das Feuerwehrhaus als ein Treffpunkt für Neuendettelsauer Vereine erhalten werden.
Helga Schumacher überreichte die Spende im Rahmen einer kleinen Feierstunde an Neuendettelsaus Bürgermeister Christoph Schmoll, der sich herzlich mit einem Blumenstrauß bei ihr bedankte.

Text + Foto: Gemeinde Neuendettelsau

Editorial

Hundstage oder so

Liebe Leserinnen und liebe Leser,

„Hundstage hell und klar deuten auf ein gutes Jahr“ wussten die Bauern in früheren Zeiten. Diese Wochen im Juli und August bedeuten (vor Klimawandel!), dass einem langen heißen Sommer so Mitte Juli bis Mitte August ein schneereicher langer Winter folgt. Es ging sogar noch genauer:

Die beiden Heiligen des heutigen 13. August, Cassian und Hippolyt, hinterließen ebenfalls gereimte Spuren in der himmlischen Wettervorhersage: „Wie das Wetter an Kassian hält es viele Tage an“ und „Wie das Wetter an Hippolyt es viele Tage noch geschieht.“ Dann schauen wir doch die Tage mal, was heutzutage tatsächlich passiert.

Bevor wir allerdings bei 30 Grad im Schatten vorsorglich den Schlitten aus dem Keller holen (wegen der Hundstage), sollten wir lieber so oft wie möglich die Gelegenheit nutzen, um in eines der zahlreichen wunderschönen Bäder in unserer Region zu hüpfen und das Leben zu genießen: Sommer pur eben!

Eine wunderschöne Sommerzeit und entspannte Lektüre Ihrer Habewind News wünschen Ihnen

Ihr Peter Haberzettl & das Habewind-Team

Werbung aus einer Hand! HABEWIND www.habewind.de

KFZ-Aulitzky
www.kfz-aulitzky.de
E-Mail: info@kfz-aulitzky.de
Birkenhofstraße 8
91564 Neuendettelsau
Tel.: 09874-4108
Mobil: 0171-1285237
KFZ-Meisterbetrieb
Unsere Leistungen:
• Urlaubscheck
• Reifendienst
• TÜV/KÜS jeden Mittwoch und Freitag im Haus
• Inspektion nach Herstellervorgaben
• Auspuffservice • Motorelektrik
• neueste Computerunterstützte Fehlerdiagnose
• Unfallinstandsetzung
• Neu- und Gebrauchtwagen
• Klima-Check
Damit die Fahrt in den Urlaub nicht gleich in einer Panne endet, sollte ein Urlaubscheck bei KFZ Aulitzky durchgeführt werden!
Follow us on

Sommerturnier des TV 09 Dietenhofen

DIETENHOFEN (Eig. Ber.)
Nachdem zwei Jahre lang nichts in der Richtung möglich war, fand am zweiten Juli-Wochenende der 3. RaiBa Cup des TV 09 Dietenhofen statt. Wie es der Name schon sagt, unterstützt die Raiffeisenbank Heilsbronn-Windsbach eG die Veranstaltung nun zum dritten Mal.
Acht Einzelturniere wurden über den ganzen Tag verteilt gespielt. 55 Mannschaften mit weit über 500 Kickern traten an, wobei der TV 09 in zwei Altersklassen auch den 1. FC Nürnberg begrüßen konnte.
Das Wetter meinte es gut und bei sommerlichen, nicht zu heißen Temperaturen war es für alle Beteiligten ein schöner Tag. Die Sieger in den Einzelturnieren waren SC Wernsbach-Weihenzell (bei G und E2), TSC Weißenbronn (F2), 1. FC Nürnberg (F1), SV Guttenstetten (E1), SG Colmberg/Oberdachstetten/Wernsbach-Weihenzell/Lehrberg (C); die beiden D-Turniere gewann die Heimmannschaft SG Heilsbronn/Dietenhofen. Neben den Medaillen bei den Kleinen, gab es für die Größeren bereits Sachpreise.

Da es auch in diesem Jahr eine gelungene Veranstaltung war, laufen bereits die Vorbereitungen für den 4. RaiBa Cup 2023 an, der voraussichtlich am 8. Juli stattfinden soll. Proaktive Anmeldungen können bereits an raiba-cup@tv-dietenhofen.de gesendet werden.

Text: Stefan Blank / Foto: Privat

Big Phil ist Europas größte Goldmünze

ANSBACH
Da steht sie im Foyer der VR-Bank Ansbach: Europas größte Goldmünze aus 1000 Unzen purem Gold geprägt, mit einem Gewicht von genau 31,103 kg und einem Durchmesser von 37 Zentimetern. Big Phil heißt das Prachtstück, das Daniel Hasselmeier, Leiter Anlageprodukte und Wertpapiere, hier vorstellt.
Der aufgeprägte Nennwert zeigt „nur“ 100.000 Euro, der Materialwert beträgt 1,8, der Handelswert sogar 2,4 Mio Euro. Denn das gute Stück gibt es weltweit nur 15 Mal. Den Namen gaben ihm die Wiener Philharmoniker, zu deren Jubiläum 2004 die Prägeanstalt „Münze Österreich“ erst eine Sammler-Goldmünze und dann fünfzehn der Riesenmünzen prägte. Wie VR-Marketingfrau Janina Langohr erklärt, weiß man nur von drei Exemplaren, wo sie sich befinden, die anderen 12 sind in unbekanntem Privatbesitz. „Gold weckt Emotionen“ weiß auch Johann Gess von pro aurum. Mit dem Edelmetalldienstleister aus München hat die VR-Bank die Präsentation des Goldtalers organisiert. Man ist fasziniert und möchte anfassen – was im Fall von Big Phil, der natürlich (unsichtbar) perfekt bewacht wird, sogar erlaubt ist.

Für ihre Kunden hat die VR-Bank zum Thema Gold eine klare Meinung und hohe Beratungskompetenz: “Gold dient der Absicherung des Vermögens in Krisenzeiten,“ so Daniel Hasselmeier. Die Bank empfiehlt ihren Kunden daher, einen Teil in Edelmetallprodukte mit längerfristigem Anlagehorizont zu investieren. Auf dem Foto zu sehen sind (v.l.) Daniel Hasselmeier, Janina Langohr und Johann Gess.

Text + Foto: Susanne Hassen

Zuständigkeit der einzelnen Rufnummern

POLIZEI
110
(vorwahlfrei / kostenlos)

FEUERWEHR + RETTUNGSDIENST
112
(vorwahlfrei / kostenlos)

ÄRZTLICHER BEREITSCHAFTSDIENST
116 117
(vorwahlfrei / kostenlos)

Wir suchen Wohnraum für unsere Mitarbeiter!

Für unsere Mitarbeiter in Festanstellung suchen wir fortlaufend Wohnungen zur Weitervermittlung:

- Für Einzelpersonen, Paare oder Familien
- Auch Einlieger-/Keller-/Zimmer-/Dachgeschosswohnungen
- Zur Miete

Schmeckt wie selbstgemacht HENGLEIN®

Kontakt: personal@henglein.de,
Tel: 09873/18 2029,
Frau Jäkel/Frau Weger
Hans Henglein & Sohn GmbH, Beerbachstr.19,
91183 Abenberg/Wassermungenau

STELLENANZEIGE

Zur Verstärkung unseres Praxisteams suchen wir ab sofort

ZFA in Teil-/ Vollzeit (m/w/d)

& Azubi zur Zahnmedizinischen Fachangestellten ZFA (m/w/d)

Ein tolles Team freut sich auf Dich! Wir legen großen Wert auf ein kollegiales Miteinander. **Interesse geweckt?** Dann bewerbe Dich bei uns und lerne unser Team kennen. **Wir freuen uns auf Deine Bewerbung!**

drh

zahnarzt dr. havlicek

Bewerbungen entweder postalisch an Dr. Bryan Havlicek, Hauptstraße 29 91575 Windsbach oder per E-Mail an drh@zahnarzt-windsbach.de

! Achtung · Achtung · Achtung · Achtung !

Der Messer- und Scherenschleifer Sala-Marco

steht für Sie vom 22. bis 25. August 2022

täglich von 10 Uhr bis 17 Uhr in Neuendettelsau

Hauptstraße 27 am Parkplatz vor Elektro Franke

Für unsere älteren und körperlich beeinträchtigten Kunden bieten wir einen **kostenlosen Bring- und Abhol-Service** an.
Wir sind für Sie bei jeder Witterung da.
Wir schleifen vom Küchenmesser bis Gartengerät **alles was Klingen und Schneiden hat.** Ihre Besteckmesser bekommen von uns einen neuen Wellenschliff.
Für Fragen stehe ich Ihnen gerne zur Verfügung.
Auf Ihren Besuch freut sich Ihr

Messer- und Scherenschleifer, Tel. 01 57/39 48 16 54

Bei Vorlage dieser Anzeige schleifen wir jeden 4. Artikel umsonst!

Stumpf bringen, scharf zurück bekommen!

Wir verleihen Ihren Gartengeräten wieder eine neue Schärfe.

Badespaß und Sommerhitze im Naturbad

WEISSBACHMÜHLE

Sommer, Sonne, Hitze. Bei Temperaturen bis fast an die 40-Grad-Marke hieß es für viele nur: Ab ins kühle Nass. So zogen an einem Vormittag Mitte Juli im Naturfreibad Weißbachmühle bei Merkendorf große und kleine Wasserratten ihre Bahnen.

Bei einer angenehmen Brise und kühlem Wasser ließ es sich bis in den Nachmittag im Freizeitzentrum aushalten, bevor die Hitze gänzlich hereinbrach. Dass die Natur nach Regen dürstet, konnten die Badegäste unschwer an den vertrockneten Wiesen am nahen Wohnmobilstellplatz erkennen. Doch Anzeichen, dass es kühler werden soll, gab es zu diesem Zeitpunkt keine.

Text + Fotos: Daniel Ammon

KDM MASSIVBAU

• NEUBAU • MODERNISIERUNG • RENOVIERUNG

Telefon 09871 / 65 62 50 · Telefax 09871 / 65 62 51
Fohlenhof 6 · Gewerbegebiet · 91575 Windsbach
E-mail: info@kdm-massivbau.de · www.kdm-massivbau.de

Doppelhausanbau, Dachgeschoß-Umbau, Hausaufstockung, Treppenhaus. Umbau eines Einfamilienhauses in ein Zweifamilienhaus, barrierefreier Bungalow in den Garten gebaut.

Außergewöhnlicher Einsatz

Ehrenamtskarten für Mitglieder des Heilsbronner Turnvereins

HEILSBRONN (Eig. Ber.)
Als Dank und Anerkennung für viele Stunden im Ehrenamt bekamen insgesamt 20 Engagierte des Heilsbronner Turnvereins die Ehrenamtskarte. Die Übergabe fand in der neu gebauten Turnhalle statt.

Der Vorsitzende Erich Heß lobte all seine Übungsleiterinnen, Abteilungsleiter, Trainerinnen und Vorstandsmitglieder für ihren besonderen Einsatz. Alle 20 Ehrenamtler engagieren sich fünf oder mehr Stunden pro Woche für den Verein. Sie leiten Abteilungen, Trainingsstunden, pflegen die Website und organisieren Projekte. „Es wird so viel geleistet - und das neben Familie und Arbeit“, so Heß. Auch der Bau der neuen Vereinsturnhalle, die im Herbst eingeweiht wird, wäre ohne die ehrenamtlichen Helfer nicht möglich gewesen.
Bürgermeister Dr. Jürgen Pfeiffer überreichte die Karten an die Mitglieder. Er betonte, wie wichtig der Turnverein für Heilsbronn sei. Das Sportangebot und die Gemeinschaft tragen maßgeblich dazu bei, dass die Stadt ein attraktiver Wohnort sei. Er sprach einen herzlichen Dank auch im Namen des Landrates aus. Mit der Ehrenamtskarte erhalten die Besitzerinnen und Besitzer Vergünstigungen oder freie Eintritte.
Die Ehrenamtskarte in Gold für mindestens 25 Jahre Einsatz wurde dem Vorsitzenden Erich Heß und Christine Heß überreicht. Beide sind seit mehr als 40 Jahren im sportlichen Bereich aktiv.
Die Ehrenamtskarte in Blau für mindestens zwei Jahre ehrenamtliches Engagement mit durchschnittlich fünf Stunden pro Woche erhielten Jochen Weiß, Christian Schüller, Doris Schreiner, Petra Schöniger, Irma Wattenbach, Frigga Stroh, Bernd Vollath, Berton Schellekens, Martina Popp, Kay Leonhardt, Yvonne Kolb, Christa Kainzbauer, Stefan Glatzer, Klaus Burger, Barbara Brand, Bernd Beß, Manfred Hahn und Stefan Eitel.

Text + Foto: Antonia Müller

Innovatives Konzept seit 25 Jahren bewährt

NEUENDETTELSAU
Seit 25 Jahren gibt es den Wohnpark Neuendettelsau: Anlass für eine fröhliche Feier im schön gestalteten Terrassencafé der Anlage. Einrichtungsleiterin Margit Weiß ließ die Anfänge und Entwicklung des Hauses Revue passieren.
Das „Wohnprojekt für gut Betuchte“ erzeugte natürlich viel Kritik, besonders unter dem diakonischen Aspekt von Nächstenliebe und Hilfe für die Bedürftigen. Als mutiges und kreatives Konzept hatte es jedoch auch etliche Befürworter um den damaligen Rektor Hermann Schoenauer, denn das sogenannte Service-Wohnen, wie es damals genannt wurde, steckte noch in den Kinderschuhen. Selbstbestimmt in der eigenen kleinen Ein- oder Zweizimmerwohnung zu leben und sich Hilfe bei Bedarf dazuzubuchen, war vor 25 Jahren noch nicht wie heute eine Selbstverständlichkeit.
60 Wohnungen, alle mit Blick ins Grüne, hat das Haus; wie Martin Nehmeyer, Referent Dienste für Senioren erläuterte, war auch das architektonische Konzept, das die Natur in Bezug zu den Bewohnern setzte, zur damaligen Zeit etwas ganz Besonderes und sei gerade deshalb bis heute aktuell. Zur Eröffnung am 3. Dezember 1996 wohnten bereits einige Menschen in dem Haus. Nach einigen Aufs und Abs gibt es derzeit eine Warteliste mit bis zu drei Jahren Wartezeit.
Bewohnersprecher Professor Herwig Wagner richtete den Wunsch an die Verantwortlichen von Diakoneo, uns „nicht den Blick zu verbauen!“ Gewohnt eloquent erinnerte er an die Grundsteinlegung im Juni 1995, bei der er als amtierender Kuratoriumsvorsitzender der Diakonie Neuendettelsau dabeigewesen war. Ein Haus der Heimat für alle möge es werden, hatte es damals geheißen. Und heute: „Wir gehören zusammen wie eine Wohngemeinschaft!“ betonte der rüstige 94-jährige. „Wünsche sind wahr geworden. Gott sei Dank!“

Text + Foto: Susanne Hassen

Der Wilde Westen zu Gast in Merkendorf

Zwei Tage feierten die Krautstädter wieder ihr Altstadtfest

MERKENDORF
Dass der Wilde Westen gleich hinter Hamburg beginnt, wissen alle seitdem die Band „Truck Stop“ ihren bekannten Ohrwurm vor über 40 Jahren veröffentlichte. Mitte Juli mussten die Country- und Western-Fans nicht in den hohen Norden reisen, sondern nur nach Merkendorf kommen. Unter dem Motto „Westernstadt Merkendorf“ fand nach der Corona-Zwangspause wieder das Altstadtfest statt.
Strohballen, Wagenräder und Kakteen verwandelten die Innenstadt in die Gebiete westlich des Mississippi. Eine echte Postkutsche begrüßte die zahlreich erschienen Besucher, die passend mit Cowboyhut und -stiefeln gekleidet waren.
Gleich zur Eröffnung begrüßte Bürgermeister Stefan Bach alle „Cowboys und Indianer“ und bedankte sich bei den vielen fleißigen Helfern, ohne die das Event nicht möglich gewesen wäre. In das gleiche Horn blies auch die neue Krautkönigin Paula I., für die es nach eigenen Worten ihre erste Eröffnung als Krauthoheit war.

Dann stimmte auch gleich Andy Nickel echten Country-Rock auf der Hauptbühne an.
In den einer Westernstadt nachempfunden Buden, die rund um den Marktplatz gruppiert standen, warteten die örtlichen Vereine mit zahlreichen Essens- und Getränkeangeboten auf hungrige Gäste. Kleine und große Schatzsucher gruben in einer Goldmine nach Goldschätzen.
Bis tief in die Nacht erklangen auf der Bühne am Marktplatz und im Stadthof Country-Musik der feinsten Art. Der Sonntagmorgen begann mit einem Gottesdienst, der mit dem Motto „Spiel mir das Lied vom Leben“ an den bekannten Italo-Western von 1968 angelehnt war. Im Anschluss ging es mit einem bunten Rahmenprogramm weiter. Die beiden Kindergärten und die Musikschule zeigten ein buntes Programm. Nachmittags bot der Kirchenchor Kaffee und Kuchen an und abends klang das Festwochenende gemütlich aus.

Text + Fotos: Daniel Ammon

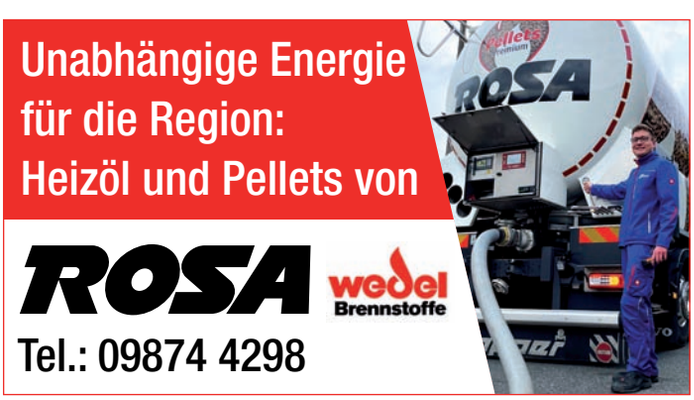

Lila Nacht, Jubiläumstag und Fest der weltweiten Kirche bei Mission EineWelt

NEUENDETTELSAU (Eig. Ber.)
Nach zwei Jahren als Online-Veranstaltung fand das große Sommer-Event von Mission EineWelt, dem internationalen Partnerschaftszentrum wieder live und in Echt auf dem Gelände von Mission EineWelt in Neuendettelsau statt. Mitte Juli kamen insgesamt über 1500 Menschen zum Jubiläumstag, zur Lila Nacht und zum Fest der weltweiten Kirche. Thematischer Schwerpunkt war diesmal die weitere Entwicklung der Mission.
Es wurden zudem 15 Jahre Mission EineWelt, 50 Jahre Missionswerk Bayern, 100 Jahre Missionsausstellung (heute: Ausstellung einBlick) und 125 Jahre Erlanger Verlag gefeiert. Anlässlich dieser Ballung verschiedenster Jubiläen im Kontext der bayerischen Mission lag es auf der Hand, kritisch auf die bisherige Geschichte der Mission zurückzublicken und über deren Entwicklung in Gegenwart und Zukunft zu diskutieren.

Für Hanns Hoerschelmann ist diese Diskussion auch von einer Konstante in der Geschichte der Mission geprägt: „Die drei großen Themen von Mission EineWelt, Partnerschaft, Entwicklung und Mission, waren und sind immer im Geflecht mit unserer Umwelt, unserer Gesellschaft, der Politik und in aller Regel mit den großen Bewegungen in der Welt verknüpft. Um in all dem Auf und Ab der Welt- und Kirchengeschichte immer wieder neue Antworten auf die brennenden Fragen der Zeit zu finden und gleichzeitig sich seiner Wurzeln bewusst zu sein, braucht es ein gehöriges Maß an Resilienz, an Respekt und an Zuversicht in Gottes Begleitung“, sagte der Direktor von Mission EineWelt zum Auftakt der Jubiläumstage.

Text + Foto: Thomas Nagel / Mission EineWelt

Ausflug zum Lern- und Erlebnishof

NEUENDETTELSAU (Eig. Ber.)
Der Elternbeirat der integrativen Kindertagesstätte „Bunte Oase“ ermöglichte den Kindern einen ganz besonderen Ausflug zum Lern- und Erlebnishof Fischer in Bernhardswinden.

Tanja Fischer, die Hofherrin nahm die Familiengruppe freundlich in Empfang. Nach ein paar einführenden Worten konnte der erlebnisreiche Nachmittag starten. Die Kinder lernten, dass ein Schaf bis zu 4 kg Wolle trägt und durften sich aus einem Stück eingefärbter Wolle eine Klangfilzkugel basteln. Deutlich wilder hingegen ging es in der „Strohburg“ zu, wo Rennen, Springen, Klettern und Verstecken für große Freude sorgten. Bevor es in die Trink- und Essenpause, mit selbst hergestellter Butter ging, wurde sogar noch für eine kurze Fahrt mit dem Traktor gesorgt, wo sich selbst die Kleinsten, ganz hoch oben, wie die Größten fühlen durften.
Was auf keinem Erlebnishof fehlen darf sind natürlich die Tiere. Diese waren für die meisten Kinder das absolute Highlight. Vom Ponyreiten, Eselführen, bis hin zum Kuscheln mit dem flauschigen Kaninchen „Zuckerwatte“, das seinem Namen alle Ehre machte, war einiges geboten. Auf enge Tuchfühlung mit den Tieren ging es bei der Fütterung in den Gehegen und im Stall. Kichernd und neugierig ließen sich die Kinder das Futter von Schafen und Ziegen aus ihren Händen schlecken.
Doch nicht nur kleine Tiere wurden gefüttert, nein, die Kinder wagten sich ohne Scheu an die doch sehr großen Rinder heran und ließen das Futter, wie von der Bäuerin gezeigt, aus ihren Händen in die Mäuler rieseln.
Es war ein rundum gelungener Ausflug, der augenscheinlich nicht nur die Kinder begeisterte.

Text + Foto: Silke Budde

STELLENANZEIGE

NEUEN DETTELS AU

Die Gemeinde Neuendettelsau sucht **zum nächstmöglichen Zeitpunkt** einen

Mitarbeiter*in für die Kinder- und Jugendarbeit (Streetworker*in) (m/w/d)

nach TVöD-SuE, Vollzeit, unbefristet

Bitte senden Sie Ihre aussagekräftige Bewerbung, vorzugsweise als E-Mail (1 Datei im pdf-Format), **bis spätestens 28.08.2022** an **personal@neuendettelsau.eu**.
Für Fragen steht Ihnen Herr Grün (Tel.: 09874/502-111; **stefan.gruen@neuendettelsau.eu**) gerne zur Verfügung.

Die komplette Stellenanzeige finden Sie unter **www.neuendettelsau.eu** oder per QR-Code:

Kirchweih zwischen Tradition und Neuem!!

Anders als heute vielerorts, wo das Wort Kirchweih überhaupt nicht mehr mit Kirche in Verbindung steht, feiert der kleine Ort Gottmannsdorf seine Bartholomäus-Kirchweih noch völlig zu Recht, denn er hatte lange Jahre ein Gotteshaus.
Im Jahre 1239 wurden der Ort und sein Kirchlein, in dem jährlich drei Gottesdienste stattfanden, erstmals urkundlich erwähnt. Nach der Zerstörung im Jahr 1632 durch Wallensteins Reiter wurde erst im Jahr 1904 durch Initiative einiger Dorfbewohner aus den Trümmern ein kleiner Kirchturm errichtet.

Seither wird jedes Jahr am Kirchweihwochenende der Festgottesdienst im Freien vom jeweiligen Ortspfarrer aus Bürglein durchgeführt. Dieser eigentliche Mittelpunkt der **„Kärwa“** wird dieses Jahr am Sonntag um 10 Uhr von Pfarrer Bastian Frank, dem Posaunenchor und von der ChorHarmonie Gottmannsdorf gestaltet.

Auch für die anderen Festtage haben sich die Jugendlichen des Dorfes, gemeinsam mit der Gastwirtsfamilie, wieder ein tolles Programm einfallen lassen.
Am Samstag gibt`s deftige Schlachtschüssel, dann wird der Kärwabaum aufgestellt.
Sonntag gibt es nach dem Gottesdienst fränkischen Mittagstisch im Innenhof der Dorfwirtschaft.

Für ein tolles Kirchweihfest fehlen jetzt nur noch:
Schönes Wetter und Sie als Gast!

Text: W. Silberhorn

AUF ZUR KÄRWA!
20. - 21.08.2022

Jury des Fotowettbewerbs „Eine Woche ohne Plastik!“ kürte die drei besten Bilder

NEUENDETTELSAU (Eig. Ber.)
Die Gewinnerinnen und Gewinner des Fotowettbewerbs der Mitmach-Aktion „Eine Woche ohne Plastik!“ stehen fest. Aus 24 Einsendungen wählte die Jury drei Motive aus, die sich mit den Auswirkungen des Plastikkonsums auf die Tierwelt, mit der Vermüllung der Meere und mit der alltäglichen Flut an Plastikverpackungen auf dokumentarische, künstlerische und spielerische Art auseinandersetzen. Mitmach-Aktion und Fotowettbewerb wurden von Mission EineWelt, dem internationalen Partnerschaftszentrum der Evangelisch-Lutherischen Kirche in Bayern, initiiert.

Auf Platz 1, dotiert mit 500 Euro, wurde ein Foto von Marie Schmid aus Ottobrunn gewählt. Das Foto zeigt einen ästhetisch ansprechend fotografierten Vogel, der – meist wohl erst auf den zweiten Blick erkennbar – mit dem Hals in Teile einer Plastiktüte geraten ist. „Das Foto ist ein Sinnbild für unseren zerstörerischen Plastikkonsum und Verpackungswahn sowie die katastrophale Ressourcenverschwendung und unzureichendes Abfallmanagement“, lautet die Begründung der Jury.
Den zweiten Preis in Höhe von 200 Euro gewinnt ein Bild von Christian Weber aus Nürnberg mit dem Titel „Illustration eines Quallenschwarms in der heutigen Zeit“. Die Meinung der Jury: „Das mystisch wirkende Licht führt den Betrachter in die Irre: Das abstrakt „schöne“ Bild zeigt deutlich die Vermüllung der Gewässer in seinem erschreckenden Ausmaß.“
Eine künstlerisch-spielerische Auseinandersetzung mit der Plastikmüllproblematik hat Elisabeth Lang aus Gauting fotografisch festgehalten. Ihr Foto zeigt ein Stillleben aus „Plastikverpackungen in verschiedenen Farben sortiert nach dem Farbkreis“, erstellt von Johannes Itten. Das Müllarrangement ist eines der Resultate eines Workshops der Klasse 5B der Realschule Gauting zur Woche ohne Plastik. Die Jury wählte das Foto auf Platz 3, für den 100 Euro ausgelobt wurden.
Alle eingesendeten Fotos wurden beim Fest der weltweiten Kirche Mitte Juli im Garten von Mission EineWelt in Neuendettelsau ausgestellt. *Foto: Mission EineWelt / Privat*

Weitere Informationen:
https://keine-ware.de/eine-woche-ohne-plastik/fotowettbewerb/
https://mission-einewelt.de/events/fest-der-weltweiten-kirche-2022/

Kontakt: gisela.voltz@mission-einewelt.de, Tel.: 09874-9-1820
Jurymitglieder: Peter Roggenthin (Fotograf), Sergio Rios Carrillo (Menschenrechtsreferent, MEW), Gisela Voltz (Fachreferentin für entwicklungspolitische Bildungs- und Öffentlichkeitsarbeit, MEW)

STELLENANZEIGE

GmbH Sitzmann
• Sanitär-Installation • Heizungs- u. Lüftungsbau • Solaranlagen
• Bauspenglerei • Forst- und • Gartengeräte

Bewirb Dich jetzt als Azubi m/w/d
• für Anlagenmechaniker SHK
Ausbildungsbeginn ab **01.09.2022**

Bechhofen 5 · 91564 Neuendettelsau
Internet: www.sitzmann.de • info@sitzmann.de
Telefon 09874 / 57 19 · Telefax 09874 / 59 57

Kirchweih 19. bis 22. August in Wolframs-Eschenbach

GRUSSWORT DES BÜRGERMEISTERS ZUR KIRCHWEIH 2022

Liebe Gäste, liebe Mitbürgerinnen und Mitbürger,
nach zweijähriger Zwangspause feiern die Wolframs-Eschenbacher traditionsgemäß am dritten Wochenende im August wieder ihre Kirchweih.

Dabei gibt es eine Neuerung zu vermelden. In diesem Jahr findet der Kirchweihauftakt am Donnerstag, 18. August erstmals mitten im Stadtzentrum, am Wolfram-von-Eschenbach-Denkmal statt. Hierzu sind alle interessierten Gäste aus Nah und Fern sehr herzlich eingeladen.

Der Betrieb des Festzeltes und der Fahrgeschäfte beginnt nach dem traditionellen Standkonzert und gemeinsamen Festzug am Freitag, den 19. August und endet am Montag, den 22. August 2022.

Höhepunkte werden dabei sicher wieder das große Baum-Aufstellen mit den Kerwabuam und Kerwamadli am Samstagnachmittag, der Kirchweihmarkt am Sonntag im Bereich der Hauptstraße und unser traditioneller Seniorennachmittag am Kirchweihmontag sein.

Den krönenden Abschluss unserer Fränkischen Kirchweih bildet wieder das ganz besondere Feuerwerk vom örtlichen Pyrotechniker Franz Rathgeber am Kirchweihmontag um ca. 22:30 Uhr.

Zur Wolframs-Eschenbacher Kirchweih lade ich alle Wolframs-Eschenbacher, alle Einwohner der Nachbargemeinden, unsere vielen Urlaubsgäste und ganz besonders alle Freunde von Wolframs-Eschenbach sehr herzlich ein, vom 18. bis 22. August in unserer schönen Stadt miteinander zu feiern.

Die Gastwirte und die Festwirtsfamilie Egerer freuen sich, Sie mit verschiedenen Köstlichkeiten zu verwöhnen, denn gut essen und trinken entspricht der Mentalität der Franken. Dazu werden die Schausteller mit ihren Fahrgeschäften für Spaß und Unterhaltung von Groß und Klein sorgen. Am Kirchweihsonntag wird ein bunter Kirchweihmarkt in der Altstadt das Festprogramm ergänzen.

Ich wünsche allen Besuchern unserer Kirchweih sonnige und unbeschwerte Stunden in der Heimatstadt des Parzivaldichters und gute Unterhaltung mit Freunden und Bekannten.

Ihr

Michael Dörr

Michael Dörr
1. Bürgermeister

STELLENANZEIGE

19. - 22. August 2022

FR. 19. AUGUST

Die Wittmann's Buam

17:00 Uhr	Eröffnung des **Vergnügungsparks** und des **Bierzeltes** - bis 18:00 Uhr Chips für je 1€ an den Fahrgeschäften
19:00 Uhr	**Standkonzert** am Wolfram-von-Eschenbach-Platz
20:00 Uhr	**Bieranstich** durch den Bürgermeister Michael Dörr
anschließend	Party mit den **„WITTMANNS BUAM“**

SA. 20. AUGUST

Trachtenrocker

14:00 Uhr	**Vergnügungsparkbetrieb**
15:00 Uhr	Aufstellung des **Kirchweihbaums** vor dem unteren Tor durch die Kerwabuam
20:00 Uhr	Die Partyband Europas **„TRACHTENROCKER“** aus dem oberfränkischen Bayreuth!

SO. 21. AUGUST

Sound-Revolution die mobile Discothek

Tag der Vereine & Tradition!

MATTY VALENTINO

11:00 Uhr	**Weißwurstfrühschoppen** im Festzelt mit Stimmungsmusik
11:00 Uhr	**Kirchweihmarkt** in Wolframs-Eschenbach
12:00 Uhr	**Mittagstisch** - „fränkisch, deftig, gut“
16:00 Uhr	Kerwaspiele der Kerwamadli und -buam: **1. Preis 30 ltr. Bier,** Gruppen ab 4 Personen können sich noch melden
20:00 Uhr	**Siegerehrung** der Kerwaspiele
ab 20:00 Uhr	Plattenparty mit **„SOUND REVOLUTION“ & „MATTY VALENTINO“**

MO. 22. AUGUST

FrankenVollgas – Musik mit Drehmoment

rothsee RM musikanten

14:00 Uhr	Eröffnung des Vergnügungsparks & Bierzelts mit ermäßigten Preisen an allen Fahrgeschäften bis 18:00 Uhr
15:00 Uhr	Seniorennachmittag der Stadt im Festzelt - Schunkelstimmung mit **„FRANKEN VOLLGAS“** aus Altenheideck
19:30 Uhr	Powerprogramm zum Kirchweih-ENDSPURT mit den **„ROTHSEES“**
ca. 22:30 Uhr	Großes **Brillantfeuerwerk** über dem Schießweiher von Franz Rathgeber

Eintritt frei an allen Tagen! www.kirchweih-wolframs-eschenbach.de

!! Schulbedarf !!

-für jede Jahrgangsstufe-
erhältlich in Ihrem Bürgerladen

Diese Dinge braucht Ihr Kind in der Schulzeit auf jeden Fall …

Im Sinne unserer Umwelt:
Nachhaltige Materialien bevorzugen – Plastik, wenn möglich vermeiden!!

1 Büchertasche mit
- 1 gelbe Jurismappe DIN A4
- 1 Hausaufgabenheft DIN A5

1 Federmäppchen, gefüllt mit:
- **1 dicker Bleistift**
- **2 dünne Bleistifte (Nr. 2)**
- **6 dicke und 6 dünne Buntstifte in** gelb, orange, rosa, rot, hell-/dunkelgrün, hell-/dunkelblau, lila, braun, schwarz
- **1 wasserlöslicher Folienstift F (schwarz)**
- **1 Radiergummi**
- **1 Lineal**

1 Schlampermäppchen, gefüllt mit:
- 1 Klebestift (farblos)
- 1 Dosenspitzer für dünne und dicke Stifte
- 1 Kinderschere (Links-/Rechtshänder)

Bitte spitzen Sie die Stifte stets zu Hause! Vielen Dank!

1 Turnbeutel, darin:
- feste Hallenturnschuhe mit heller Sohle
- Turnhose
- T-Shirt

1 Schuhkarton für Malunterricht, darin:
- 1 Deckfarben-Malkasten mit 12 Farben (gute Qualität!)
- 5 Borstenpinsel Nr. 4, 6, 8, 10,12 (Markenqualität)
- 1 Lappen
- 1 standfester Wasserbecher
- 1 Box wasserfeste Wachsmalkreiden
- 1 Malerkittel (altes T-Shirt oder Hemd)

Sonstiges
- Hausschuhe, Vesperdose, bruchfeste Trinkflasche (kein Glas!!)
- Knetgummi in einer Dose, kleine Knetunterlage
- 1 Ordner zu Hause zum Abheften der Arbeitsblätter jeweils in den Ferien!

Manches Material kann auch eine Idee für die Schultüte sein…

Geben Sie einfach Ihre Bestell-Listen im Bürgerladen ab - Wir stellen für Sie alle Artikel in einer Box zusammen!

Postagentur & Bürgerladen

Postannahmestelle und DHL-Paketshop im Herzen der Altstadt - Rathaus-Deutschordenssschloss.

Im Bürgerladen bieten wir an:
- Schul- und Bürobedarf
- Zeitungen & Zeitschriften
- Post- und Glückwunschkarten
- Reinigungs- und Wäscheservice
- Souvenirs, Geschenkartikel, Süßwaren
- Praktische Helfer für Haushalt & Garten

uvm.

Postagentur & Bürgerladen
Wolfram-von-Eschenbach-Platz 1
91639 Wolframs-Eschenbach

Öffnungszeiten:
Montag bis Mittwoch 9 - 12 Uhr
Donnerstag 14 - 18 Uhr
Freitag 15 - 18 Uhr
Samstag 10 - 12 Uhr

Kirchweih
19. bis 22. August

Lederer SCHREINEREI

wir planen – wir fertigen – wir montieren

- Fenster in Holz, Holz-Alu und Kunststoff
- Haus- und Zimmertüren
- Innenausbau
- Fußböden

Möbel nach Maß !

- Küchen, Eckbänke
- Badmöbel
- Einbaumöbel
- individ. Einzelstücke

Schreinerei Lederer GmbH · Willehalmstraße 4 · 91639 Wolframs-Eschenbach
☎ 0 98 75 / 5 36 · Fax 0 98 75 / 13 72 · E-Mail: klaus@schreinerei-lederer.de

Tiefgründiger und temporeicher Nibelungenspaß

WOLFRAMS-ESCHENBACH
Endlich wieder Sommertheater im Kirchhof – natürlich mit der in der Münsterstadt wohlgelittenen Theaterfirma Erfurt, die sich in gewohnt unterhaltsamer Weise diesmal der Nibelungensage angenommen hat. „Nibelungen – Sex and Crime“ erzählt die alte Sage mal anders, mit hohem Tempo, viel Spaß, intelligenten Anspielungen (zum Beispiel auf DEN Nibelungen-Übersetzer Karl Simrock) und jeder Menge Akrobatik der beiden Darsteller Stefan Wey und Klaus Michael Tkacz. So stellen „Friedhelm“ (Wey) und „Hans-Peter“ (Tkacz) trickreich erst einmal klar, dass die Zuschauer bitteschön ihre Fantasie bemühen mögen, damit aus einem Gerüst aus Stangen und Tüchern sowie lediglich ihnen beiden die Welt des Mittelalters entstehen kann. So wie das Gerüst sich ständig durch Anschieben, Drehen, Tücherausklappen in eine Schmiede, einen Thronsaal, den Drachen oder sogar die isländische „Waberlohe“ verwandelt, in der die starke Brünhild ausharrt, so verwandeln die beiden Bühnenkünstler sich in das gesamte Nibelungen-Personal: Hagen und Siegfried natürlich, die das Spiel eröffnen und am Ende „dramatisch“ beschließen werden. Dazwischen erscheinen Mime, der Schmied, zwei weissagende Nornen, König Gunther, seine Schwester Kriemhild, Brünhild von Island, der Zwerg Alberich, dem Siegfried den berüchtigten Ring und eine Tarnkappe abluchst und sogar der Drache höchstpersönlich.
Immer geht es um den Schatz („1000 Wagen führen ihn in einer Woche nicht hinweg“), um Liebe, Eifersucht und falsch verstandene Treue. All dies gewürzt mit Intelligenz, Akrobatik, Humor und jeder Menge Spielfreude.
Das Publikum war begeistert.

Text + Foto: Susanne Hassen

STELLENANZEIGEN

Unsere Pluspunkte – Ihre Perspektive

SeniorenWohnen BRK
Ihr Plus im Alter

Wolframs-Eschenbach
Unterstützen · Betreuen · Pflegen

Für das **SeniorenWohnen Wolframs-Eschenbach** suchen wir ab sofort:

Betreuungskraft
nach § 43b in Teilzeit

Jetzt bewerben!

Wir freuen uns darauf, Sie kennenzulernen!
Ausführliche Informationen zu den Stellenangeboten erhalten Sie unter:
www.bewerbung-altenpflege.de

SeniorenWohnen Wolframs-Eschenbach
Karin Weeger, Einrichtungsleitung
Obere Vorstadt 4, 91639 Wolframs-Eschenbach
Tel.: 09875 - 9771-11, bewerbung@ssg.brk.de
www.seniorenwohnen.brk.de

cnc-dreherei-brand.de

Klaus Witt
CNC Drehteile

PRÄZISION NACH MAß

Seit vielen Jahren vertrauen Unternehmen unterschiedlichster Branchen – von der Medizintechnik über den Instrumentenbau bis hin zur Elektroindustie – auf unsere Kompetenz im Bereich der CNC-Fertigung.

- ✓ CNC-Lohnfertigung
- ✓ CNC-Drehen/Fräsen
- ✓ CAD/CAM Technologie
- ✓ Messen

Mitarbeiter gesucht!

Ludwig-Erhard-Straße 2 • 91639 Wolframs-Eschenbach • Tel. 09875 9689-383

Verabschiedung der Absolventen der Grund- und Mittelschule Wolframs-Eschenbach

WOLFRAMS-ESCHENBACH (Eig. Ber.)
Grund zu großer Freude gab es bei der Verabschiedung der Neuntklässler und der Schüler der Vorbereitungsklasse an der Grund- und Mittelschule Wolframs-Eschenbach. Nicht nur, dass über 90% der angetretenen Mittelschüler ihre Prüfung zum Qualifizierenden Abschluss der Mittelschule erfolgreich absolviert hatten. Beim Abschluss der Mittleren Reife konnte sogar eine Traumquote von 100% der angetretenen Schüler erzielt werden.
Dabei ragten zwei Schülerinnen besonders hervor: Jolene Wiltinger aus der Jahrgangsstufe 9, die den „Quali“ mit 1,0 bestand, sowie Tyra Hurst aus der VK 2, die die Mittlere Reife mit dem gleichen Traumwert von 1,0 erfolgreich absolvierte. Die Bestpreisübergabe - darunter auch der Bestpreis der Vereinigten Sparkassen Gunzenhausen - übernahm sehr gerne in Anwesenheit von Bürgermeisterkollegen aus dem Schulverband Wolframs-Eschenbach und Mittelschulverbund Ansbach Ost 1. Bürgermeister und Schulverbandsvorsitzender Michael Dörr, der anlässlich dieser auch gleich noch bekanntgeben durfte, dass Tyra Hurst aufgrund ihrer herausragenden schulischen Leistungen und ihrer Verdienste um die Schülermitverantwortung zusammen mit anderen Schülern aus ganz Bayern am 29. Juli zu einem Empfang bei Ministerpräsident Markus Söder nach München geladen sei und dort die Grund- und Mittelschule Wolframs-Eschenbach vertreten werde.
Mit dem Appell des Schulleiters Dr. Hruschka, dass den Mutigen die Welt gehöre, wurden die Absolventen in die „Freiheit entlassen“. Allerdings nicht alle, 11 der Neuntklässler werden ihren Vorgängern folgen und in der Vorbereitungsklasse ihren schulischen Erfolgsweg Richtung Mittlere Reife fortsetzen.

Foto: Privat

(V.l.n.r.): Schulleiter Dr. Christian Hruschka, Ina Obermeyer (Klassenleiterin der VK2), Jolene Wiltinger, Tyra Hurst, 1. Bürgermeister Michael Dörr und Denise Eisenberger (Klassenleiterin der 9. Klasse).

ZIPPOLD STEUERBERATER

✓ Einkommenssteuererklärung (Privat, Landwirt, Selbständige) ✓ Lohn- und Finanzbuchhaltung
✓ Baulohnabrechnung ✓ Sämtliche betriebliche sowie private Steuererklärung
✓ Unternehmensnachfolge ✓ Beratung in betriebswirtschaftlichen Belangen
✓ Jahresabschlusserstellung ✓ Beratung in Erbschafts- und Schenkungsangelegenheiten
✓ Existenzgründung

Steuerkanzlei Ralf Zippold
Merkendorfer Str. 4
91639 Wolframs-Eschenbach
0 98 75 /96 88 60

Zippold Steuerberatungsgesellschaft mbH
Weißenburger Str. 72a
91710 Gunzenhausen
0 98 31 /88 18 70

Ihre Fahrschule
H Hochreuther

Unterricht: Wolframs-Eschenbach
Dienstag: 19:30 Uhr
Donnerstag: 19:30 Uhr

- Krafträder
- PKW
- LKW
- Busse
- Zugmaschinen
- Leichtkraft-Fahrzeuge

Praxis-Unterricht:
Die Termine für eure Fahrstunden vereinbart ihr bitte direkt mit eurem Fahrlehrer!

Anschrift:
Fahrschule Hochreuther
Dr.-Heinrich-Eidam-Platz 11
91710 Gunzenhausen
Tel.: +49 (0) 9831 8238
Fax: +49 (0) 9831 8224
Mobil: 0175/ 247 37 37

Raiffeisen-Markt

Gültig: 13.08. - 27.08.2022

Wir leben Nähe!

Grillkohle & Anzünder ...

... finden Sie bei uns in großer Auswahl!

~~99,99~~ **89,99**

~~169,99~~ **159,99**

Ab Ende August:
Obstannahme
Wir verarbeiten Ihr Obst zu leckeren Fruchtsäften!
Jeden Montag und Donnerstag von 8.00 bis 17.00 Uhr. Den genauen Starttermin erfahren Sie im Markt.

Activa® Holzkohlegrill „Angular“
Grillfläche/Rost ca. 55 x 22 cm, gusseisern. Pulverbeschichteter Deckel mit Thermometer. Höhenverstellbares Holzkohleblech. Klappbare Seitenablage mit Besteckhaken und Ascheauffangvorrichtung. Inkl. Flaschenöffner.

Activa® Holzkohlegrill „Angulatus“
Grillfläche/Rost ca. 67,5 x 24 cm, emailliert. Pulverbeschichteter Deckel mit Thermometer. Höhenverstellbares Holzkohleblech. 2 klappbare Seitenablage mit Besteckhaken. Ascheauffangvorrichtung mit Schublade. Inkl. Flaschenöffner.

12 x 100 g — 1 kg = 3.33

JE 3,99

TIERLIEBE
Leckere Häppchen in Sauce oder Gelee
Eine gesunde Mahlzeit aus leckeren Zutaten mit hochwertigen Nährstoffen und Vitaminen. Im praktischen 12er-Multipack.

20 Liter — 1 Liter = 0.40

7,99

TIERLIEBE Hygienestreu
Antibakteriell und nicht klumpend. Zuverlässige Geruchsbindung. Aus natürlichem Kalkstein und Quarzsand.

16,99

Trixie Katzentoilette Vico
Aus Kunststoff. Maße (L x B x H): 40 x 40 x 56 cm. Verschiedene Farben erhältlich.

64,99

Inkl. Stiel

GARDENA® Obstpflücker inkl. combisystem-Stiel
Pflückt problemlos dank den combisystem-Stiel auch schwer erreichbares Obst. Passt auf alle GARDENA combisystem-Stiele.

GARDENA combisystem

49,99

Inkl. Stiel

GARDENA® Rollsammler
Sammelt Früchte und Fallobst in Größen von 4 bis 9 cm. Entleerung über die patentierte seitliche Öffnung ganz ohne Bücken. Passt auf alle GARDENA combisystem-Stiele.

~~5,99~~ **4,49**

Franken Brunnen Wasser
Glasflaschen. Naturell, Sanft, Medium, Spritzig, Medium+Zitrone, Medium+Orange. 12 Flaschen à 0,75 Liter (zuzgl. 3,30 € Pfand).
1 Liter = 0.50

Abgabe nur in haushaltsüblichen Mengen und nur solange der Vorrat reicht. Irrtümer und Preisänderungen vorbehalten.
✕ Niedrigster Gesamtpreis innerhalb der letzten 30 Tage vor Anwendung der Preisermäßigung

Aktuelles und Wissenswertes über uns findest du jetzt auf facebook!

Aktuelle Angebote finden Sie auf raiffeisenmarkt.de

Ihr Raiffeisen-Markt Neuendettelsau

91564 Neuendettelsau, Am Neuweiher 10, Tel. 09874 - 504820

Öffnungzeiten: Mo.–Fr. 08:00–18:00 Uhr und Sa. 08:00–13:00 Uhr

Raiffeisen Waren- und Handels GmbH Altmühlfranken, Firmensitz: Windsfeld 30, 91723 Dittenheim

© TERRES Marketing + Consulting GmbH 123215

Waldstrandbad
Stadt Windsbach

Wasserspaß für die ganze Familie

- Sprungturm (1m-, 3m-, 5m-Brett)
- Wellen- und Elefantenrutsche
- Spielschiff im Nichtschwimmerbereich
- 100m-Bahn im Schwimmerbereich
- Sandstrand und Naturbadewasser
- Beach-Volleyballfeld
- Imbiss mit leckeren Gerichten und Getränken
- Motorikpark für alle Generationen
- Wasserspielplatz
- Wohnmobilstellplatz

Öffnungszeiten:
Dienstag bis Sonntag:
09:00 - 20:00 Uhr

Montag:
geschlossen

Waldstrandbad Windsbach
Retzendorf 22
91575 Windsbach
www.waldstrandbad-windsbach.de

WINDSBACHER KINO - SOMMER

Liebesdings

Minions 2

Gugelhupfgeschwader

Eberhofer, ein Hund und die Mafia

Top Gun 2

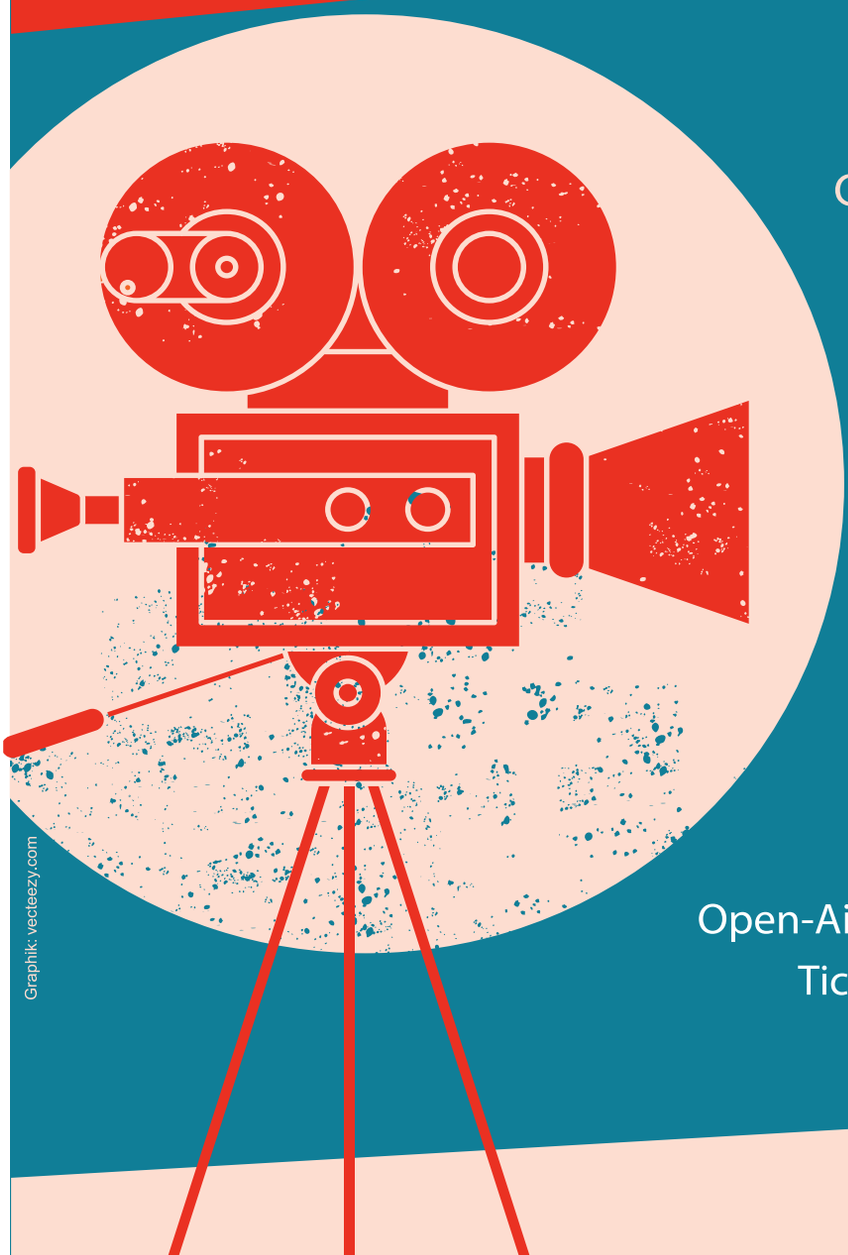

Graphik: vecteezy.com

01. - 04. SEPTEMBER

Open-Air Kino im Waldstrandbad
Ticketvorverkauf ab 15.08.22

Begrenzte Besucherzahl

Imbiss Freibad Windsbach
Inh. Fam. Aydin
Retzendorf 22 • 91575 Windsbach

★ BIERGARTENBETRIEB ★
Di-So. 11-21 Uhr
Mo. Ruhetag
tel. Bestellung unter:
★ 09871/6090873 ★
★ 0176/30334958 ★
PIZZA & Salate

KIRCHWEIH IN PETERSAURACH

25. bis 29. August 2022

Liebe Mitbürgerinnen und Mitbürger, liebe Gäste

drei Jahre ist es her, dass wir zuletzt unsere „Kerwa“ in traditioneller Weise feiern konnten. Zwei Jahre Pandemie haben wir hinter uns, in denen nicht nur Kirchweihen, Konzerte und Veranstaltungen aller Art abgesagt werden mussten, sondern auch unsere Sozialkontakte stark eingeschränkt waren.
Jetzt ist wieder alles möglich, Menschen treffen, Veranstaltungen ohne Schutzmaßnahmen besuchen, spontan mit Freunden ins Wirtshaus gehen. Alles fast wie früher und vor der Pandemie.
Und fast alles wie früher bedeutet in Petersaurach:
ENDLICH wieder a echte KERWA
Hierzu lade ich Sie alle vom 25.08.2022 bis 29.08.2022 ein. Helfen Sie uns, die „Kerwa“-Tradition in Petersaurach wiederzubeleben.
Die Festbetreiber haben ein reichhaltiges Programm zu bieten und werden für Speis und Trank sorgen. Schauen Sie einfach vorbei zum Bieranstich am „Kerwa“-Freitag, zum Aufstellen des Kerwa-Baums durch die „Kerwa-Buam“ am „Kerwa“-Samstag oder zum Ausklang am „Kerwa“-Montag zum traditionellen „Saustechen“ Da dürfte für Jedermann und -Frau etwas dabei sein.
Ich freue mich auf hoffentlich viele Begegnungen auf der Kerwa in Petersaurach und auf unterhaltsame Stunden. Lassen Sie uns für ein paar unbeschwerte Tage den Alltag vergessen. Lassen Sie uns harmonisch und bei guter Stimmung feiern. Wir haben es uns auf jeden Fall verdient!
Auf geht’s nach Petersaurach auf die „Kerwa“.
Ich freue mich auf zahlreiche Besucher aus nah und fern!

Herzliche Grüße
Ihr

Herbert Albrecht
1. Bürgermeister
Gemeinde Petersaurach

ELEKTRO- UND SICHERHEITSTECHNIK
E&SL Langbein
·Alarmanlagen ·Sprechanlagen ·Elektroinstallation
·Videoüberwachung ·Nebelsysteme ·Telekommunikation
·Schließsysteme ·Rauchmelder ·Hausgeräte
Gewerbestr. 21, 91580 Petersaurach
Telefon 09872 / 31 44 41
info@norbert-langbein.de
www.norbert-langbein.de

Kirchweih-Programm

Donnerstag, 25.08.2022

Gasthaus zur Krone:

ab 10:00 Uhr	Frühschoppen der Kerwabuam
ab 19:00 Uhr	Kerwaauftakt mit den Petersauracher Musikanten e.V.

Getränke-Eck:

ab 18:00 Uhr	Kesselfleisch und Bratwürste mit Kraut oder Kartoffelsalat
ab 21:00 Uhr	Cocktails und Longdrinks im BARUSSEL

Freitag 26.08.2022

Gasthaus zur Krone:

ab 11:00 Uhr	Schlachtschüssel und Mittagstisch
ab 19:00 Uhr	bietet das „Duo Talets“ ein vielseitiges Programm mit Hits aus den Charts, Rockklassiker, Partyhits, Schlager und vieles mehr.

Getränke-Eck:

ab 18:00 Uhr	Kesselfleisch und Bratwürste mit Kraut oder Kartoffelsalat
ab 18:30 Uhr	Blasmusik mit den Stadlinger Musikanten.
19:30 Uhr	Bieranstich durch den 1. Bürgermeister Herbert Albrecht und den Kerwabuam
ab 17:00 Uhr	Kirchweihbetrieb in der Ortsmitte

Samstag 27.08.2022

ab 11:00 Uhr	Mittagstisch im Gasthaus zur Krone
ab 11:30 Uhr	Mittagstisch im Gasthaus zur Eisenbahn ganztägiger Kirchweihbetrieb in der Ortsmitte
15:00 Uhr	Aufstellen des Kirchweihbaumes durch die Kerwabuam beim „TÄUFER“ (Gasthaus zur Krone)

Getränke-Eck:

ab 20:30 Uhr	Kerwaparty mit Sugar Shake, Rock-Klassiker, moderner Pop oder Rhythm- and Blues. Hier ist für jeden was dabei.

Sonntag, 28.08.2022

9:00 Uhr	Festgottesdienst in der Kirche St. Peter
ab 11:00 Uhr	Mittagstisch im Gasthaus zur Krone
ab 11:30 Uhr	Mittagstisch im Gasthaus zur Eisenbahn Festzeltbetrieb am Barussell Happy Hour bis 20:00 Uhr (Alkoholfreie Cocktails 3,00 €) ganztägiger Kirchweihbetrieb in der Ortsmitte

Montag, 29.08.2022

ab 10:00 Uhr:	Männerfrühschoppen mit den Dachsbacher Musikanten im Saal beim Täufer (Gasthaus zur Krone) „Weiberfrühschoppen“ im Gasthaus zur Krone im „Wirtshaus“
ab 11:00 Uhr	Mittagstisch im Gasthaus zur Krone
ab 11:30 Uhr	Mittagstisch im Gasthaus zur Eisenbahn
14–16.00 Uhr	Metal Party am BARUSSELL
15:00 Uhr	Kerwaspiele
ab 19:00 Uhr	Kerwaausklang am Getränke-Eck mit: **Martin Meinzer**
22:00 Uhr	Traditionelles Saustechen am Getränke-Eck

Dienstag 30.08.2022

Ab 19:00 Uhr	Rettich essen im Gasthaus zur Krone mit den Kerwabuam und ihren Madli

Wir wünschen allen Besuchern eine schöne Kerwa 2022

praeventicus
Apotheke

Praeventicus Apotheke e.K. · Altendettelsauer Str. 3 · 91580 Petersaurach

Wir bringen‘s!

Sprechen Sie uns dazu gerne an!

NUTZEN SIE UNSERE VORBESTELLMÖGLICHKEITEN:

Praeventicus-Apotheke:

09872/ 9528844

praeventicus@apotheken-stoya.de

Da freut sich Ihr Sparschwein!

20% Rabatt

*auf Ihren gesamten Einkauf.**

*Coupon gegen Vorlage gültig. Pro Kunde und Einkauf nur ein Coupon gültig. Nicht mit anderen Rabattaktionen kombinierbar. Einlösbar von 01.08.2022 - 31.08.2022 in der Praeventicus-Apotheke Petersaurach.

KIRCHWEIH IN PETERSAURACH

25. bis 29. August 2022

Märchen und Musik bezauberten

PETERSAURACH (Eig. Ber.)
Ende Juni lud der Ortsverband Petersaurach von Bündnis 90/Die Grünen in den idyllischen Lehr- und Schaugarten des Obst- und Gartenbauvereins zum Johanni-Feuer mit „Märchen und Musik“.
Warme Abendsonne lag über einer verwunschenen Natur, als Märchenerzählerin Karin Ehrlich und Sackpfeifenspieler Marcel Friedmann ein bunt gemischtes Publikum in ihren Bann zogen. Alt und jung, mit und ohne Behinderung, aus nah und etwas weiter entfernt (selbst aus Burgthann hatte noch jemand den Weg nach Petersaurach gefunden) folgte gespannt zauberhaften Geschichten und Gedichten sowie dazu passenden Dudelsackklängen. Anschließend fand man sich am Seeufer zum Johanni-Feuer zusammen, an dem zur Begleitmusik der quakenden Frösche bis in die Nacht hinein Stockbrot gebacken wurde.

Solch stimmungsvolle Ereignisse sind nur möglich, weil der Obst- und Gartenbauvereins Petersaurach den Garten hingebungsvoll pflegt und großzügig anderen Gruppierungen für Veranstaltungen überlässt. Herzlichen Dank dafür!

Text + Fotos: Ulrich Grüber

humpeneder
Natursteine
Grabmale
Fliesen
Naturstein im Trend der Zeit
vom Fachbetrieb geliefert und verlegt
- Fensterbänke
- Treppenanlagen
- Wand- und Bodenplatten
- Küchenarbeitsplatten
- Keramikfliesen
- Grabdenkmäler

marmor Hacker
ES LEBE DIE STEINZEIT
Marmor Hacker + Humpender GmbH
Schafhof 10 - **91580 Petersaurach / Vestenberg**
Telefon (09802) 95 16 66 - Telefax (09802) 95 16 16
www.humpeneder-natursteine.de - e-mail: info@humpeneder-natursteine.de
Wir sind Mitglied in der Hand-in-Hand-Werker GmbH Ansbach

Getränke Eck Petersaurach
Öffnungszeiten:
Mo, Di, Do, Fr: 9-12 + 14-18 Uhr
Mi: 9-13 Uhr, Nachmittag geschlossen
Sa: 8-13 Uhr
Altendettelsauer Str./ Flurstr.
Tel.: 09872/95 66 11 • Fax: 09872/95 66 12
Für Ihr Fest liefern wir leihweise Gläser, Bistrotische, Bierzeltgarnituren usw.

e-mail: info@appoldt-boehm.de Internet: www.appoldt-boehm.de
Gas- und Ölfeuerung | Solar-Heizungen | Wärme-pumpen | Sanitär-Anlagen | 3D Bad-planungen
Festbrennstoff-Anlagen | Fußboden-Heizungen
Heizung und Installation von Meisterhand
APPOLDT + BÖHM GMBH
Heizung · Sanitär · Klima
Altendettelsau 23
91580 Petersaurach
Tel.: 09874/6890-0
Fax: 09874/6890-10
Wir wünschen allen Kerwagästen eine schöne Kerwa.

Jetzt viel schöner wohnen!
Wir haben die Ideen und machen aus Ihrem Haus einen Wohntraum!
Rufen Sie an: 09872 377
EINER. ALLES. SAUBER.®
Wohnträume in besten Händen

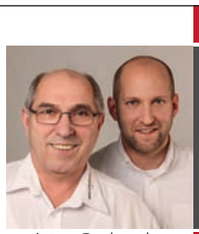

Handwerksmeister Gerhard u.
Dipl.Ing FH Hannes Geißelsöder
www.einer-alles-sauber.de
Hans Hacker GmbH · Bauunternehmung
Hauptstraße 36 · 91580 Petersaurach · Tel.: 09872 377

Die Dorfgemeinschaft Steinbach

Endlich war es wieder mal soweit: Kärwa in „Staamba“

STEINBACH / PETERSAURACH (Eig. Ber.)
Nachdem klar war, dass die ortsansässige Gastwirtschaft keine „Kärwa“ ausrichten wird, hat die Dorfgemeinschaft beschlossen zwei Kirchweihbäume, einen Kinderbaum und einen für die schon „Großen“, aufzustellen. Dafür wurden am Freitagabend die entsprechenden Kränze
von den Frauen gebunden. Nach getaner Arbeit musste natürlich gebührend gefeiert werden, was wir dann auch ausführlich machten.
Am Samstag wurden die Bäume geschmückt, gemeinsam Kaffee getrunken und anschließend mit musikalischer Unterstützung die Kärwa-Bäume aufgestellt. Hierbei waren die Kinder eindeutig schneller als die Großen.
Zur Stärkung gab es später im Feuerwehrhaus Gegrilltes und Geselliges.
Auch die Kinder waren voll dabei. Sie hatten zwei originelle Verkaufsstände aufgebaut, an denen man u.a. gebrannte Mandeln, Popcorn, Gummibärli, Longdrinks und Cocktails (natürlich alkoholfrei) kaufen konnte.
Es war eine sehr schöne Kärwa! Danke an alle, die sich in irgendeiner Art und Weise dabei eingebracht haben, sei es aktiv an der Vor- und Nachbereitung (Aufräumen), beim Kuchen backen, Salat gemacht, grillen, spülen... Für uns ist klar, dass es im nächsten Jahr wieder eine „Kärwa in Staamba“ geben wird - in welcher Art und Weise auch immer.

Text + Foto: R. Schuster

10-jähriges Bestehen „Wärmenetz Steinbach eG“

PETERSAURACH (Eig. Ber.)
Wir sind stolz darauf, dass vor über 10 Jahren unser Wärmenetz in Eigenregie gegründet wurde. Die Idee und Umsetzung wurde durch Karlheinz Schotterer (Biogasbetreiber), Christian Kühn (langjähriger Vorstand) und Andreas Probst (stellvertretender Vorstand) in Angriff genommen.

2011 wurden durch tatkräftige Mithilfe der Genossinnen und Genossen 17 Haushalte an das Nahwärmenetz angeschlossen, welche die Abwärme der ortsansässigen Biogasanlage nutzt.
Es wurde eine Genossenschaft gegründet, in den letzten 10 Jahren führten Christian Kühn und Andreas Probst diese vorbildlich. 2021 konnte die Anlage um weitere sechs Haushalte erweitert werden. In Steinbach sind 80% der Haushalte an die regenerative Heizquelle angeschlossen, somit leistet Steinbach seinen Beitrag zum Klimaschutz und hinterlässt einen ökologischen Fußabdruck. Es konnte die letzten 10 Jahre knapp 400.000 Liter Heizöl eingespart werden.
Im Juni dieses Jahres fand die Generalversammlung für das abgelaufene Geschäftsjahr 2021 statt, dabei konnten wir auf einen wirtschaftlich guten Kassenbericht zurückblicken. Im Zuge der Versammlung fanden Neuwahlen statt, der Vorstand/Aufsichtsrat wurde komplett neu gewählt.
Ein Dank geht an die „alte“ Vorstandschaft/Aufsichtsrat für ihre Arbeit. Neu als Vorstand wurde Tobias Schuster gewählt, als Stellvertreter Andreas Probst.
Steinbach hatte den Mut ein Nahwärmenetz ohne Mithilfe der Kommune zu gründen. Wir blicken positiv in die Zukunft mit unserer erneuerbaren Energie und hoffen auf viele mutige Nachahmer.

Foto: Wärmenetz Steinbach eG

Mitgliederversammlung des TSC Neuendettelsau

NEUENDETTELSAU – Auf der Jahresversammlung des TSC begrüßte Vorsitzender Matthias Honold die Mitglieder und bedankte sich für die gute Zusammenarbeit in den vergangenen zwölf Monaten als erstes bei Übungsleitern und Übungsleiterinnen sowie den Abteilungsleitungen für ihre große ehrenamtliche Leistung. Sein Dank ging weiterhin an alle Betreuer, Kampfrichter, Schiedsrichter, Fahrerinnen und Fahrer sowie vor allem natürlich alle Sportlerinnen und Sportler, die ihren Verein in der Öffentlichkeit erfolgreich und würdig vertreten würden. Insgesamt 1598 Mitglieder und damit einen ähnlichen Stand wie vor Corona hat der Verein zur Zeit, davon sind 462 Kinder ab drei Jahren und 187 Jugendliche (14-18 Jahre). Nach der Ausstellung und einem Kommersabend zum 100. Vereinsjubiläum sind die Vorbereitungen für die Jubiläums-Sportgala am 8. Oktober in vollem Gange.

In diesem Herbst soll es auch endlich wieder den jährlichen Ehrenabend geben. Die Herzsportgruppe hat wieder angefangen, und in der Turnabteilung hat gerade das Mutter-Kind-Turnen einen sehr großen Zulauf. Da Neuendettelsau 2023 als Host Town eine Sportlerdelegation aus Saint Martin aufnehmen wird, werden derzeit viele Trainerinnen und Trainer der Unified-Abteilung für die speziellen Erfordernisse der Special Olympics World Games in Berlin geschult. Die anderen sechs Abteilungen (Fußball, Leichtathletik, Tennis, Tischtennis, Karate und Badminton) sind ebenfalls alle sehr aktiv. Bei den Neuwahlen wurde der gesamte Vorstand in seinem Amt bestätigt. Das sind Vorsitzender Matthias Honold, 2. Vorsitzender Willi Lennert, Schriftführer Manfred Keim und Kassier Kurt Schmidtkunz.

Text: Susanne Hassen

Wir laden Euch ganz herzlich zu unserer alljährlichen

Schlachtschüssel

mit Musik im Festzelt

am 19.08.2022 ein

... und danach machen wir gleich weiter mit unserer

Moosbacher Kerwa,

vom 20.08. bis 22.08.22
& am 24.08.22

ab 16 Uhr **Mittwoch, den 24.08.22**
BRATWURSTKERWA
ab 18 Uhr mit dem „Wittmann's Buam"

denn unser Festprogramm ist

- Zigeunerbratwürsten
- Bratwurst im Schlafrock
- Saure Bratwürste
- und viele mehr!

Kerwafreitag, den 19.08.22
Fangen wir wie gehabt, um 9:00 Uhr mit dem Straßenverkauf in der Wirtschaft und um 10:00 Uhr mit unserer **Schlachtschüssel mit Musik** im Festzelt an. Wie jedes Jahr haben wir auch Kaffee und Küchlein und Moosbacher Bauernbrot. Um **19:00 Uhr traditioneller Bieranstich** durch den 2. Bürgermeister der Stadt Windsbach Herrn Norbert Kleinöder und sowie **Stefano aus Spalt!**

Kerwasamstag, den 20.08.22
geht`s bei uns um **16:00 Uhr** mit dem Aufstellen des **Kerwabaum** weiter.

Es gibt Moosbacher Schnitzel, Holzfällersteak, Cordon bleu, Moosbaher Burger und Bratwürste mit Kraut.
Als besondere Attraktion bieten wir ab 18.00 Uhr den Stefan Nüsslein !!!

Kerwasonntag, den 21.08.22
Um **9:30 Uhr ist der Festgottesdienst** am Spielplatz.

Um **11:00 Uhr Unterhaltungsmusik** und fürs leibliche Wohl gibt's: Cordon bleu, Schäufele, Lende, Kaiserbraten und Bratwürste mit Kraut.

Ab **17:00 Uhr** Saure Zipfel mit Ebirnstopfer und für Unterhaltung sorgen die **Flamingos** aus Mitteleschenbach!

Kerwamontag, den 22.08.22
Frühschoppen mit **Stefano**.
Ab 11: 00 Uhr Schaschlik mit Pommes, gebratene Ripple und Bratwürste mit Kraut, auch über die Straße.
Ab 19:00 Uhr spielt für Euch Stefan Nüsslein aus Spalt!

Wir freuen uns auf Eueren Besuch!
Gasthaus Geißelsöder
Moosbach 16, 91575 Windsbach, Tel.: 09871-264
www.geisselsoeder-moosbach.de

Spalter Bier

Änderungen vorbehalten

Natürlich verkaufen wir wieder alles über die Straße!

„Saustarke“ Maibaumfeste, Bratwurst-Kerwa und Dorfgemeinschaft:

Der Windsbacher Ortsteil Moosbach

Wenn in Moosbach gefeiert wird (und das ist in „normalen“ Jahren mehrmals der Fall), dann ist jeder Platz besetzt – denn hier wird nicht nur auf Bierbänken rumgesessen, durch die engagierten Vereine und die gute Dorfgemeinschaft rührt sich richtig was. Das weiß die ganze Region, nicht selten kamen zu Maibaumfesten und der Bratwurst-Kerwa in den „normalen“ Jahren mehr als 2000 Besucher. Die Landjugendgruppe Moosbach/Windsbach machte aus dem Maibaumfest eine turbulente Kultveranstaltung, die Fleisch-Spezialitäten von den eigenen Schweinen der Wirtsfamilie Geißelsöder lockten zur Bratwurst-Kerwa. Auch der mit Liebe zum Detail eingerichtete Hofladen der Familie Wallmüller hat sich viele Fans erobert, die kreative „Genusswerkstatt“ von Christine Maurer trägt den Ortsnamen Moosbach kulinarisch bis nach Ansbach und Nürnberg. Zudem besitzt der Ortsteil einen stimmgewaltigen und beliebten Männergesangverein und eine leistungsstarke und aktive Freiwillige Feuerwehr. Und wer nicht in einem Verein angemeldet ist, keine Firma betreibt, der macht trotzdem mit – bei einer Dorfgemeinschaft, die zusammen feiert und sich fördert. Auch in weniger guten Zeiten…

K W

Treffsichere SSG-Schützenjugend

WINDSBACH (Eig. Ber.)
Nachdem die Gaumeisterschaften sehr erfolgreich mit einigen ersten Plätzen für unsere SSG Schützen verlaufen sind, schlugen unsere jungen Damen bei den diesjährigen Bezirksmeisterschaften noch einmal zu und belegten mit hervorragenden 1163 Ringen den ersten Platz in der Jugendklasse.
Hier unsere erfolgreichen Schützinnen: Alina-Lisa Haumann 382,8 Ringe, Jasmin Mohr 393,2 Ringe beide Stammverein HSG Windsbach und Juliane Gegner 387,0 Ringe, SG 1856 Heilsbronn. Auch konnte sich unsere Junioren Mannschaft mit den Schützinnen Ledwig Franziska, HSG Windsbach, Wäger Sarah, SV Petersaurach und Gegner Anika, SG Heilsbronn für die Bayerische Meisterschaft qualifizieren.

Text + Foto: Privat

Von links: Alina Haumann, Jasmin Mohr, Juliane Gegnerr

Infos: www.kaerwa-gustenfelden.de

Freitag:
20.30 Uhr Rocknacht mit ***"Five Bullets"***

Samstag:
13.00 Uhr Einholen des Kirchweihbaumes mit Blasmusik
16.30 Uhr Aufstellen des Kirchweihbaumes
20.00 Uhr Bieranstich durch Bürgermeister Fröhlich
Anschließend Festzeitbetrieb mit ***"Die Partyrocker"***

Sonntag:
09.00 Uhr Gottesdienst in der Bartholomäuskirche Gustenfelden
10.00 Uhr Frühschoppen mit "Die Bressdli"
10.30 Uhr Wettkampf zugunsten behinderter Kinder
12.00 Uhr Mittagessen im Festzeit
14.30 Uhr Kirchweihbaumaufstellen der Jungkärwaboum
15.00 Uhr Kaffee und Kuchen
18.30 Uhr Festzeitbetrieb mit dem "Oberpfalz-Express"
Große Tombola (Losverkauf Samstag und Sonntag)

Montag:
11.00 Uhr Frühschoppen im Bierzelt
14.00 Uhr Kindernachmittag mit Unterhaltung für die Kleinen mit Kaffee und Kuchen
20.30 Uhr Kirchweihausklang mit den ***"Rothsee Musikanten"***

First-Responder-Ausbildung in Rohr

Erfolgreicher Lehrgang für 18 Teilnehmer aus fünf Feuerwehren

ROHR (Eig. Ber.)

Bei der Feuerwehr Rohr fand die erste Landkreis übergreifende Pilotausbildung zum Ersthelfer (First-Responder) statt. 18 Teilnehmerinnen und Teilnehmer aus fünf Feuerwehren absolvierten die 60 Unterrichtseinheiten umfassende Ausbildung, die federführend von Heiner Dobmayer und Meik Ulrich (Leiter der First-Responder Gruppe Rohr) organisiert wurde. Im Zusammenwirken mit Bundesfeuerwehrarzt Dr. Klaus Friedrich und Kreisbrandinspektor Thomas Richter konnte die Rohrer Wehr diesen Lehrgang durchführen.

Die Idee für diese wohnartnahe Ausbildung sprach sich schnell herum. Der Teilnehmerkreis wurde deshalb auch auf Ersthelfer außerhalb des Landkreises Roth erweitert. Die Teilnehmer kamen aus Allersberg und Rohr (Landkreis Roth) sowie Burgoberbach, Großhaslach und Wicklesgreuth (Landkreis Ansbach). Alle Aktiven ließen sich von den Ausbildern und Gastdozenten motivieren und waren mit großer Leidenschaft dabei.

Die gesamte Themenpalette der qualifizierten „Erste Hilfe“ wurde in den 60 Unterrichtseinheiten vermittelt. Ausgebildet wurden auch Spezialthemen wie Verbrennungen, Traumata, Herz-Lungen Wiederbelebung durch Früh-Defibrillation, Beatmung und psychische Betreuung von Patienten und Angehörigen an der Einsatzstelle. Zum Abschluss des über acht Wochen gehenden Lehrgangs legten alle FFWler erfolgreich die theoretische und praktische Prüfung vor den Augen der Prüfungskommission ab.

Kreisbrandrat Christian Mederer lobte die hervorragende Ausbildung. „Mit diesem Pilotlehrgang wurde ein Meilenstein für die Standortausbildung im Landkreis Roth gesetzt“, betonte er bei der Urkundenvergabe. „Es freut uns, dass wir unsere First-Responder Gruppe um fünf weitere Aktive verstärken können“, so Rohrs Kommandant Roland Betsch. Besonders stolz war der Rohrer Kommandant, dass fünf Jahre nach Gründung der Rohrer Ersthelfergruppe, durch die hohe fachliche Kompetenz innerhalb der Wehr, mittlerweile selbst Ausbildungsmaßnahmen durchgeführt werden können.

Aufgrund des großen Interesses an der Ausbildung waren auch Kreisbrandmeister Fabian Masching und die Kommandanten aus Rohr, Burgoberbach, Großhaslach und Wicklesgreuth anwesend. Sie lobten die gute Organisation durch die Rohrer Feuerwehr. Auch Rohrs stellvertretender Bürgermeister Klaus Popp gratulierte den First-Respondern zur bestandenen Prüfung.

Aufgrund des erfolgreichen Pilotlehrgangs, den sowohl die Teilnehmer wie auch die Führungsriege aus den beiden Landkreisen positiv bewertet haben, könnten in Zukunft weitere Aus- und Fortbildungsmaßnahmen in dieser Form für die Ersthelfer stattfinden.

Text + Fotos: Norbert Wieser / FFW Rohr

Über 30 Jahre
KRAFTFAHRZEUG HANDWERK
seit 1979
AUTO NIESCHE
Hans-J. Niesche
- Kfz-Reparaturen, -Handel, -Ersatzteile
- Auspuff- und Reifenservice
- Unfallinstandsetzung
- Diagnosesystem - Fehlercodes
- TÜV – Plaketten-Service AU + HU
- Klimaanlagenservice

Waldstraße 13
91189 Gustenfelden
Telefon 09122 14147
Telefax 09122 839690
Mobil 0171 6553408
E-Mail auto.niesche@t-online.de

ZURICH
Zukunft beginnt mit
ZURICH

Gerne beraten wir Sie:
Finanzservice
Hübner GmbH & Co. KG
Dorfstraße 3
91189 Rohr
Telefon 09122 5362

„Der Wald gehört uns“

Theateraufführung der Grund- und Mittelschule Windsbach

WINDSBACH (Eig. Ber.)
Zwei Jahre lang konnte die Theaterwerkstatt der Grund- und Mittelschule Windsbach wegen Corona-Beschränkungen nur im Sicherheitsmodus agieren. Doch Mitte Juli wagte sich die Gruppe um Regina Stephan-Mitesser endlich wieder vor Publikum auf die Bühne.
12 Kinder der vierten Klassen zeigten, wie aus einzelnen Wörtern eine Geschichte entstehen kann. Waldbaden, Molukkologe, Shinrin yoku, Biomasse - das waren solche Begriffe, mit denen die Kinder spielten und daraus die Ideen für ihr Stück entwickelt hatten.
Mit wenigen Mitteln entstand die Kulisse eines Waldes vor den Augen der Zuschauer, die Steine (Leonie Fober, Ray Groß, Fabienne Brandl) und Pflanzen (Marie Hipp) erwachten zum Leben. Elster (Kayla White) und Eule (Mia Wörrlein) schlugen Alarm, als Gefahr für ihr Zuhause drohte. Die Gefahr kam zunächst in Form von rätselhaften Fundstücken, dann durch Kinder (Tansila Galaeva, Felicia Götz, Alina Nazarenus), die eine geniale Idee hatten, um mit dem Wald ihr Taschengeld aufzubessern.
Die größte Bedrohung kam durch den Bürgermeister (Jakob Altmann) und einen Investor (Lennart Frank), welche Windräder im Wald bauen wollten, damit die Steinzeit auch in ihrem Dorf endlich zu Ende ging. Jeder behauptete: „Der Wald gehört uns!“ Wem der Wald nun gehört und wer ihn für sich benutzen darf, war die große Frage, die sich durch das Theaterstück zog. Kann man ihn einfach zur Biomasse erklären oder ist er nicht vielmehr Lebensraum für alle Lebewesen? Könnte der Wald gerettet werden, wenn alle bereit wären, auf etwas zu verzichten?
Bis dem Wald endlich Rettung geschah, wurde gerätselt,

„waldgebadet“, geträumt und gegrübelt. Die Rettung kam von unerwarteter Seite. Ausgerechnet die Schnecken retteten den Wald vor der Zerstörung. Deshalb wurden sie in der Aufführung durch ein eigenes Lied gewürdigt, für das Herr Hübner die Melodie eigens komponiert hatte. An dieser Stelle wurde es multimedial, denn die Schnecken, vom Aussterben bedroht, erschienen in großformatigen Fotos auf der Leinwand im Hintergrund.
Alle Spielerinnen und Spieler freuten sich über den guten Besuch beider Vorstellungen und den großen Applaus. Den Kindern liegt am Herzen, dass andere Kinder auch eine gute Schulzeit erleben können. Deshalb spenden sie die Einnahmen nach Abzug der Auslagen für eine Schule in Tansania.

Text: Regina Stephan-Mitesser + Fotos: Privat

Bürgerstiftung Heilsbronn spendet 2500 € an den Förderverein der Grundschule

HEILSBRONN (Eig. Ber.)
Mit einer Großspende von 2500 € bereitete die Bürgerstiftung Heilsbronn dem Förderverein der Grundschule Heilsbronn und damit den Kindern der Grundschule eine große Freude. Mit der Spende wurde ein Teil des Projektzirkus, welcher in der ersten Juliwoche stattfand, finanziert.
In der geförderten Projektwoche konnten die Kinder aller Jahrgänge der Grundschule Heilsbronn eine komplette Zirkusveranstaltung einstudieren und dann gemeinsam mit Publikum erleben. Die Bürgerstiftung Heilsbronn möchte mit ihren Spenden soziale und ethische Projekte unterstützen. Bereits 2018 kooperierten Bürgerstiftung und Grundschule, um das Zirkusprojekt für alle Kinder zu ermöglichen. Nach der großartigen Resonanz aus den letzten Jahren freuten sich die Beteiligten auf die erneute Zusammenarbeit und genossen die Aufführungen im Juli 2022.

Foto: Privat

Von rechts: Schulleiter Martin Roth und Gabriele Pees, Vorsitzende des Fördervereins, danken Herrn Gebhard als Vorsitzendem der Bürgerstiftung für die großzügige Spende.

STELLENANZEIGE

Haus der Betreuung und Pflege Burgoberbach

Mit der Tradition von früher und der Pflege von morgen
für den Bewohner von heute - bei uns steht der Mensch im Mittelpunkt!

Pflegefachkraft (m/w/d) – Ø 23,20 €/ Std. + Zuschläge

Pflegehilfskraft (m/w/d) – Ø 17,00 €/ Std. + Zuschläge

Hauswirtschaftskraft (m/w/d) – auf Minijobbasis

in Voll- oder Teilzeit oder auf Minijobbasis

Das bieten wir Ihnen!

- Arbeiten in einem jungen & motivierten Team, sowie ein offenes, familiär geprägtes Betriebsklima
- 29 Tage Urlaub in der 5-Tage Woche
- Funktionszulagen, Zeitzuschläge, Jahressonderzahlung und betriebliche Altersvorsorge
- Individuelle Karriereprogramme und bezahlte Weiterbildungsmöglichkeiten
- Mitarbeiterbenefits, Einspringgutscheine und Mitarbeiterveranstaltungen
- Gezielte und systematische Einarbeitung mit festen Ansprechpartnern
- Kurze Entscheidungswege
- flexible Arbeitszeiten- auch nur Wochenenddienste möglich

#kommzuunsinsteam

Wer sind wir? Ein in der dritten Generation geführtes familienunternehmen in einer privaten Trägerschaft

Bewerben Sie sich jetzt!

Haus der Betreuung und Pflege Burgoberbach

Triesdorferstraße 17c - 91595 Burgoberbach

(+49) 9805/93333-210
el@hdb-burgoberbach.de

KERWA in Sachsen bei Ansbach

vom 18.-22.08.22

GRUßWORT

Letztes Jahr mussten wir noch wegen der vielen Auflagen und Unsicherheiten um unsere Kirchweih bangen. Das ist 2022 anders. Zwar ist die Pandemie noch nicht komplett vorbei, aber wir können wieder planen: für die Jüngeren wird es einen Kinderkirchweihbaum geben, die Kirchweihbuam und -madli stellen zusammen mit Mitgliedern aus dem Gemeinderat einen großen Baum auf, ein Feuerwerk und einige Stände im Ortszentrum werden für leuchtende Augen sorgen.

Auch ein richtiger Festgottesdienst ist wieder möglich und kulinarisch werden sich unsere Wirte und gastronomischen Betriebe mit vielen Kirchweih-Köstlichkeiten um Ihr leibliches Wohl kümmern.
Natürlich ist nicht nur mir angesichts der Entwicklungen und Geschehnisse weltweit nicht immer zum Feiern zu Mute – aber alles hat seine Zeit. Arbeiten hat seine Zeit, Nachdenken hat seine Zeit, Freude und miteinander sein hat seine Zeit.

Auf der Kirchweih kann man die Arbeit mal hinter sich lassen oder beim Festgottesdienst zum Nachdenken kommen. Es ist wichtig, sich seiner Wurzeln und Werte zu besinnen. Wichtig ist aber ebenso: Miteinander fröhlich sein.
Deswegen freue ich mich sehr, mit Ihnen vom 18. bis zum 22. August unsere Sachsener Kirchweih zu feiern.
Ich wünsche Ihnen eine schöne, friedliche und vor allem fröhliche Kirchweih-Zeit!

Ihr
Bernd Meyer
Erster Bürgermeister

Sachsener Kirchweihprogramm 2022

Donnerstag, 18. August

ab 14.00 Uhr	Café Schuberts mit Kaffeespezialitäten, Kuchen, Cocktails und Bierausschank
ab 17.00 Uhr	Schlachtschüssel im Gasthaus Landisch
ab 18.00 Uhr	Bürgerschießen und Schießen der Gemeinderatsmitglieder im Schützenhaus. Hausgemachte Hamburger mit Pommes, Wurstsalat, Käsebrot

Freitag, 19. August

ab 11.00 Uhr	reichhaltige Speisekarte im Gasthaus Landisch
ab 14.00 Uhr	Café Schuberts mit Kaffeespezialitäten, Kuchen, Cocktails und Bierausschank
ab 16.30 Uhr	Umzug der Kerwabuam und -madli mit dem Kirchweihbaum ab Bauhof
ab 16.45 Uhr	Aufstellen des Kinderkirchweihbaums vor dem Dorfbrunnen
ab 18.00 Uhr	Aufstellen des Kirchweihbaumes am Haus der Bäuerin
ab 17.00 Uhr	reichhaltige Speisekarte im Gasthaus Landisch
ab 17.30 Uhr	Hotel & Ristorante Rossano
ab 18.00 Uhr	Bürgerschießen im Schützenhaus. Schlachtschüssel, gegrillte Makrelen, Katzbrot, Käsebrot
ab 18.00 Uhr	Musik mit Michael & Jürgen im Gasthaus Landisch
ab 19.00 Uhr	Bieranstich in der Festhalle Landisch durch BGM Bernd Meyer anschl. Kirchweihbetrieb

Samstag, 20. August

ab 10.00 Uhr	Frühschoppen mit Musik Metzgerei Eberhardt bis ca. 18.00 Uhr mit Verlosung von Schinken und Presssack
ab 11.00 Uhr	reichhaltige Speisekarte im Gasthaus Landisch
ab 14.00 Uhr	Café Schuberts mit Kaffeespezialitäten, Kuchen, Cocktails und Bierausschank
ab 14.00 Uhr	5. Sachsener „Kirchweih-Bubble- Soccer" Turnier am Sportplatz
ab 17.00 Uhr	reichhaltige Speisekarte im Gasthaus Landisch
ab 17.30 Uhr	Hotel & Ristorante Rossano
ab 19.00 Uhr	Musik mit dem WM-Duo im Gasthaus Landisch

Sonntag, 21. August

9:30 Uhr	Kirchweihfestgottesdienst
ab 11.00 Uhr	Küchleverkauf sowie reichhaltige Speisekarte im Gasthaus Landisch
ab 11.30 Uhr	Hotel & Ristorante Rossano (bis 14.00 Uhr Abends geschlossen)
ab 14.00 Uhr	Café Schuberts mit Kaffeespezialitäten, Kuchen, Cocktails und Bierausschank
ab 17.00 Uhr	reichhaltige Speisekarte im Gasthaus Landisch
ab 17.30 Uhr	Musik im Café Schuberts
ab 18.00 Uhr	Musik mit Sebbi im Gasthaus Landisch
ab 22.30 Uhr	Feuerwerk am Bauhof
ab 21.00 Uhr	Sektbar bei der Metzgerei Eberhardt. Sitzplätze sind vorhanden. Der Reinerlös vom Sektverkauf wird der Sachsener Bürgerstiftung gespendet.

Montag, 22. August

ab 10.00 Uhr	Kerwa-Frühschoppen mit Michis Musik im Gasthaus Landisch
ab 11.00 Uhr	reichhaltige Speisekarte im Gasthaus Landisch
ab 14.00 Uhr	Café Schuberts mit Kaffeespezialitäten, Kuchen, Cocktails und Bierausschank
ab 17.00 Uhr	Kirchweihausklang im Gasthaus Landisch

Food Truck vor Café Schuberts von Freitag bis Montag

Fischbraterei Michael Götschel von Freitag bis Montag

Änderungen im Programm vorbehalten.

Großes Schulfest an der Rusam-Grundschule in Sachsen

SACHSEN b. Ansbach (Eig. Ber.)
„Achtsam - gemeinsam – Rusam“ - unter diesem Schuljahresmotto feierte die Grundschule in Sachsen im Juli ihr großes Schulfest.
Nach der langen Zeit der Einschränkungen war es der Schule ein großes Anliegen, das Miteinander der Kinder und der gesamten Schulfamilie wieder zu vertiefen. Im Mittelpunkt standen die Persönlichkeitsentwicklung jedes einzelnen Kindes und zugleich die Ermöglichung gemeinschaftsfördernder Erfahrungen. Wie wichtig ein friedvolles Miteinander ist, wird gerade zurzeit überaus bewusst. In diesem Sinne versuchte die Grundschule in verschiedenen Projekten sowie im gesamten Schulleben, die Achtsamkeit der Kinder für sich selbst, füreinander und für die Welt zu stärken. Höhepunkt sollte das Schulfest sein, auf das alle so lange verzichten mussten.

So konnte Schulleiterin Sigrid Arndt überaus zahlreiche Gäste begrüßen. Neben den Familien, künftigen und ehemaligen Schülern, folgten viele Ehrengäste wie der Bürgermeister und mannigfaltige Unterstützer der Rusam-Grundschule der Einladung. Nach dem Begrüßungsprogramm wurden im ganzen Schulhaus sowie in der Sporthalle interessante Stationen zum Entdecken und Mitmachen angeboten. Neben einem Tanz-Workshop gab es unter anderem ein Bilderbuchkino zu bestaunen. Besucherinnen und Besucher konnten sich auch in einem Gemeinschaftskunstwerk verewigen, Peace-Kettenanhänger basteln oder in verschiedenen Spielen ihre Geschicklichkeit sowie ihre Teamfähigkeit unter Beweis stellen.
Bereits zuvor hatten alle Kinder sorgfältig gebastelt und konnten durch den Verkauf der Produkte 373 Euro für die Unterstützung der neuen ukrainischen Freunde in Sachsen einnehmen. Für das leibliche Wohl sorgte in bewährter Weise der Elternbeirat.
Die ganze Schulfamilie tanzte auf dem Schulhof zum Abschluss eines schönen Nachmittags, an dem alle achtsam und gemeinsam in der Rusam-Schule gefeiert hatten.

Foto: Sigrid Arndt

ELEKTRO HESS
PLANUNG • PROJEKTIERUNG • INSTALLATION VON ENERGIE-, GEBÄUDE- & INFORMATIONSTECHNIK
Wir wünschen allen eine schöne Kirchweih.
Elektro Hess GmbH & Co. KG
Am Iggraben 10
91623 Sachsen
Telefon: 09827 1488
Fax: 09827 7852
E-Mail: info@elektro-hess.org
Website: www.elektro-hess.org

„Jetzt zeigen wir was wir können“ –
Abnahme der Kinderflamme 2022

SACHSEN b. Ansbach (Eig. Ber.)
Bereits Anfang des Jahres entstand die Idee mit den 22 Mitgliedern der Kinderfeuerwehr Sachsen an der Abnahme zur Kinderflamme teilzunehmen. Nach mehrwöchiger Übung und Vorbereitung wurde diese Herausforderung von den 16 Jungen und sechs Mädchen mit Bravour gemeistert.

Dabei mussten die Prüflinge zwischen acht und 12 Jahren neben einem Theorieteil auch vier praktische Aufgaben aus den Bereichen Feuerwehraufgabe, Brandschutzerziehung, Erste Hilfe und Teamarbeit erledigen. So musste z.B. mit einem Hohlstrahlrohr zielgenau auf Tennisbälle gespritzt, die stabile Seitenlage an einer verunglückten Person hergestellt oder die Zusammenhänge zum Entstehen eines Brandes anhand des Verbrennungsdreiecks erklärt werden.

Im Beisein des 3. Bürgermeisters Klaus Eberhardt, des Kreisjugendfeuerwehrwarts Ralf Bitter, dem 1. Kommandanten der Wehr Sachsen Michael Peschel und dem 1. Vorstand Martin Schuh konnten die Kinder ihren Eltern zeigen was sie in den letzten Wochen und auch seit der Gründung der Kinderfeuerwehr im Jahre 2020 bei der Feuerwehr bereits alles gelernt haben.
Nachdem die Ergebnisse der einzelnen Kinder gewissenhaft geprüft wurden, konnte festgestellt werden, dass alle Teilnehmer die Abnahme erfolgreich bestanden haben. Anschließend wurden jedem Kind eine Urkunde mit Anstecker und einige kleine Geschenke übergeben.
Zum Abschluss des Abends lud die FFW Sachsen alle Kinder und deren Begleiter auf gegrillte Bratwürste und Getränke ein.

Text + Foto: Steffen Rössler

KERWA in Müncherlbach

vom 26.-27.08.22

neuer Kärwaort!

Wir feiern!

…und das sehr gerne! Warum dann nicht mal für einen guten Zweck im rein privaten Bereich, sagten sich die Familien Jörg/Christina Moser sowie Norbert/Sabine Sauernheimer aus Müncherlbach, einem kleinen Dorf mit ca. 230 Einwohnern zwischen Nürnberg und Ansbach.
Gute Ideen entstehen oft spontan, genauso ist es an einem längeren gemeinsamen Abend passiert. Der Gedanke die „Aalbachtaler Musikanten“ einmal exklusiv spielen zu lassen wurde schon länger verfolgt. Ob als „Open Air“ oder auf einer privaten Veranstaltung war noch nicht ganz klar.
Braucht man Gründe, und warum feiern wir überhaupt? Nicht unbedingt, aber es gäbe eine Vielzahl davon: Jubiläum/

Geburtstage/Gesundheit… usw.
Unser Hauptgrund war o.g. Motto „Feiern und Spaß“ haben und natürlich Spenden statt Schenken. Daher wurde Anfang Februar 2022 eine „Task Force“ gebildet, um alle Details der Feier zu planen. Nach der Festsetzung des Datums (17. Juni) wurden Familienmitglieder, Freunde, Nachbarn und die einheimischen Vereine wie FFW und Dorfverein informiert, sich diesen Abend freizuhalten, denn sie waren alle herzlich eingeladen.
Es wurde auch Zeit in den Festablauf gesteckt, hier gilt ein besonderer Dank unseren Partnern, u.a. den Aalbachtaler Musikanten, welche auf einen Teil ihrer Gage verzichtet haben, eben in Bezug der Sternstunden. Ein Ziel war die regionale Versorgung, also Bier und Getränke von der Ammerndorfer Brauerei, Grillgut von der Metzgerei Tremmel und Semmeln von einem großen Aalbachtaler Fan, der Bäckerei Peipp. Alle Beteiligten unterstützten uns mit Vorzugspreisen, Arbeitskraft und hoher Qualität. Sehr gut angekommen sind auch die Backwaren in Form von Fingerfood, welche unsere Gäste mitbrachten.
Gerade die Förderung unserer Jugendgemeinschaft – in Müncherlbach ist es das „Kirchweihrudel“ – war uns wichtig. Das Kirchweihrudel half beim Auf- und Abbau und übernahm in Eigenregie den Barbetrieb, um für die bevorstehende Kirchweih einen Grundstock bilden zu können. Das ist sehr gut gelungen. Weiterhin haben wir Freunde unserer Patenwehr in Rohr für die Unterstützung am Grill gewinnen können.
Anfangs wurde auch noch nichts von der Verpflichtung der Aalbachtaler erwähnt, sondern nur der Termin an Freunde,

seit 1946
Vielseitigkeit ist unsere Stärke
MOSER
HOCH & TIEFBAU
Wir wünschen eine schöne Kärwa in Müncherlbach
Hans Moser Bau GmbH • Müncherlbach 44 · 91560 Heilsbronn
Tel.: 09872-2517 · Fax: 09872-7068 • E-Mail: info@moser-bau-gmbh.de
www.moser-bau-gmbh.de

Vereine und Familie gestreut.
Müncherlbach hat über Jahrzehnte eine enge Verbundenheit zu den Aalbachtaler Musikanten. Hier kamen schon viele Rückfragen und es wurde viel spekuliert, u.a. ob die Enthüllung des neuen Feuerwehrbildes an diesem Fest durchgeführt wird.
Für einen Zeitraum von ca. 1h wurde das Fest auf der Homepage der Aalbachtaler gepostet, und es gab schon wieder erste Rückmeldungen. Etliche lange Sitzungen sind dem Fest vorausgegangen – und der Weg war das Ziel. Wir freuten uns riesig darauf.
Der Veranstaltungsort war in der neuen landwirtschaftlichen Halle von Günther Moser, der uns diese zur Verfügung gestellt hatte, und wir vieles von der Firma Moser an Ausstattung dafür nutzen konnten. Das war ideal.
Der Festabend war da und es kamen ca. 300 Gäste – alles verlief wie geplant. Sogar Urlaubsrückkehrer haben alles daran gesetzt zumindest noch ein paar Stunden mit uns zu verbringen.
Für uns alles in allem ein sehr emotionaler Moment und wir haben uns durch diesen Abend tragen lassen und nur gefeiert.

Schön war zu beobachten, wie sich der aufgestellte Spendentopf stündlich füllte. Der 17. Juni 2022 bleibt für uns einfach unvergesslich!
Daher freuten wir uns Ende Juli im Nürnberger Büro der Sternstunden unsere Spende in Höhe von stolzen 5000,- € übergeben zu dürfen. Danke an alle Spender für diese Summe.
Wir freuen uns sehr mit unserer Spendenaktion vielen Kindern helfen zu können.

Text + Foto: Die Familien Norbert und Sabine Sauernheimer + Jörg und Christina Moser

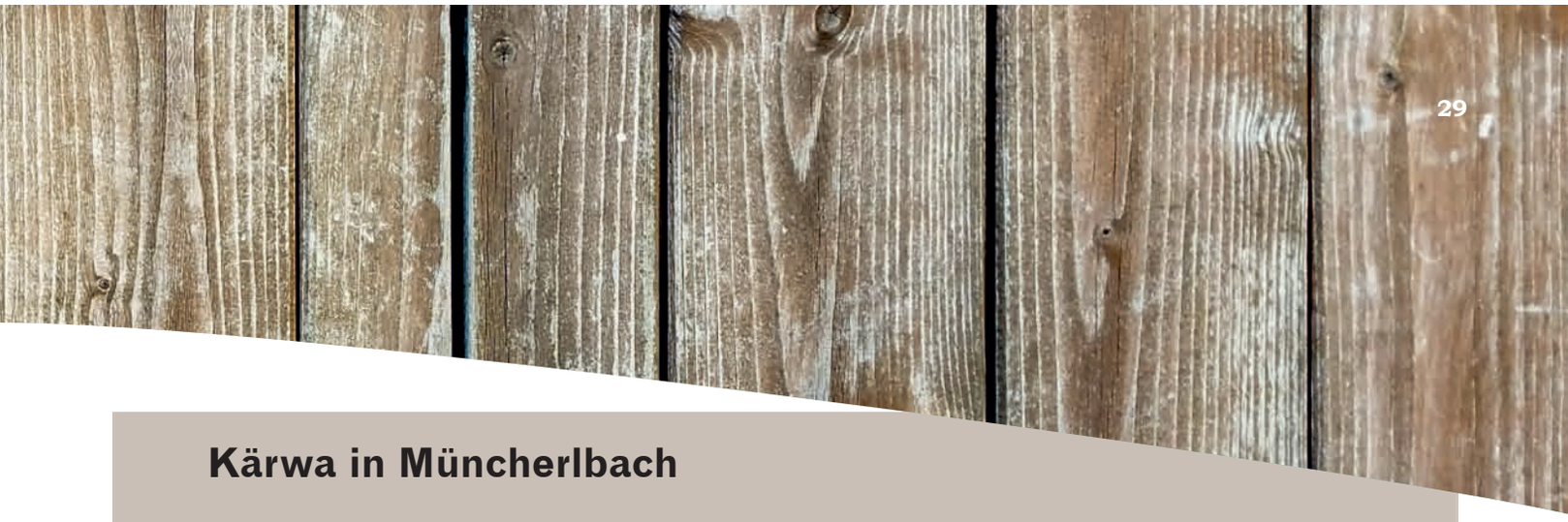

Kärwa in Müncherlbach

Nach drei Jahren feiern wir dieses Jahr endlich wieder Kärwa in Müncherlbach. Dazu laden wir unsere Gäste ganz herzlich am 26. und 27. August in unsere neue Kärwahalle ein.
Der Kärwafreitag startet ab 18 Uhr mit traditionellem Kesselfleisch und Verschiedenem vom Grill. Unser Bürgermeister eröffnet das Kärwawochenende mit dem Bieranstich um 20 Uhr. Der Abend wird musikalisch von den Wittmann´s Buam begleitet und steht unter dem Motto „Fränkischer-Freitag“. Tracht ist dabei gerne gesehen.

Am Samstag werden ab 15 Uhr die Kärwabäume von den Kärwakindern und den Kärwabuam und -madli aufgestellt.
Im Anschluss gibt es Kaffee und Kuchen für alle Gäste. Ab 18 Uhr wird der Grill angeheizt und Sie erwarten Bratwürste, Steaksemmeln und Käse. Am Abend feiern wir mit DJ BACHI eine „Super-Samstag-Sause“. Ein Wochenende bei dem hoffentlich für Jeden und Jede etwas dabei ist! Für die Kinder wird es eine Schiffschaukel und eine Hüpfburg geben.

Das Kärwarudl und die Müncherlbacher freuen sich auf Euch!

VERANSTALTUNG

Freitag, 19. August
3. Erzählfest „Lange Nacht der Geschichte(n)“ auf Burg Abenberg mit Führungen und Kinderprogramm. Info: www.museeum-abenberg.de

STELLENANZEIGEN

STADT ANSBACH

Wir suchen zum nächstmöglichen Zeitpunkt insgesamt vier

Hausmeister/innen (m/w/d) für verschiedene Bereiche

- Stellenwert jeweils EG 5 TVöD -

Die Einsatzgebiete sind:

- Vor-/Nachbereitung und Betreuung von Veranstaltungen in den städtischen Sälen und Konferenzräumen (eine Stelle, unbefristet)
- Objektbetreuung einer städtischen Asylunterkunft (eine Stelle, vorerst befristet bis 31.05.2026)
- mobiler Einsatz als Hausmeister an verschiedenen Ansbacher Schulen (zwei Stellen, unbefristet)

Weitere Informationen zu den ausgeschriebenen Stellen und den jeweils zuständigen Ansprechpersonen finden Sie im Internet unter **www.ansbach.de/karriere**.
Ihre Bewerbung können Sie **bis spätestens 14.08.2022** online über unser Stellenportal einreichen.

IHRE **STADT.** IHR **JOB.** IHRE **CHANCE.**

Ihre Fachhandwerker rund ums Haus

Wir suchen:

Anlagenmechaniker, Elektriker und Auszubildende

für Sanitär-, Heizung- und Klimatechnik

SCHWARZ

Bad & Heizung Fassade & Dach

Raiffeisenstr. 6
91575 Windsbach
Tel.: 09871 706 310

Bechhofener Straße 3-5
91746 Weidenbach
Tel.: 09826 275

www.schwarz-windsbach.de

Werde auch Du Teil der Energiewende

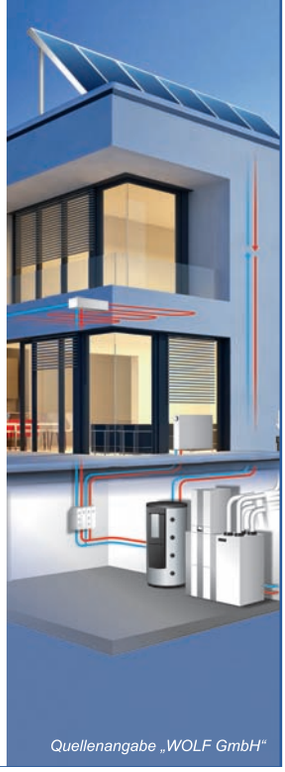

Quellenangabe „WOLF GmbH“

IHR FRÄNKISCHES HOROSKOP

Des Handy bimmelt, jeder will was von Ihna. Aber irgendwie genießen's den Trubel, geben's des halt zu!

21. März - 20. April

21. April - 20. Mai

Null Antrieb? Des is bloß des Gspann Mars und Sonne, die wissen im Moment a net wo's eigentlich hie wolln…

Etz geht Ihna alles logg von der Händ, des Gscheiterla Merkur sorgt für die nötige Konzentration. A braver Kerl!

21. Mai - 21. Juni

22. Juni - 22. Juli

Ruhe bewahrn! Alle anderen sinn halt im Sommer net so arbeitswütig wie Sie. Venus schickt a bisserla Geduld…

Etz komma Moneten in die Kassa! So manche Altlast wird erledigt und des beruhigt doch ungemein…

23. Juli - 23. Aug.

24. Aug. - 23. Sept.

Ka Stern tanzt aus der Reih und alles läfft wie's laffen soll! Dankbarkeit is gut fürs Karma…

A Portiönla Humor wär etz dringend nötig, denn grad im Urlaub machen's oft aus anner Muggn an Elefanten!

24. Sept. - 23. Okt.

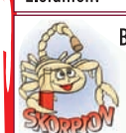

24. Okt. - 22. Nov.

Bloß net so bescheiden! Wenn Sie anner lobt, wird des scho an Grund haben. Komplimente tun Ihna etz gscheit gut…

Da will irgendanner Ihr Freiheit einschränkn? Des is gfährlich, Ende August sinn Sie auf Krawall gebürschtelt!

23. Nov. - 21. Dez.

22. Dez. - 20. Jan.

Unzuverlässigkeit is Ihna a Graus, a wenn's sonst so friedlich sinn. Etz dürfen's mit Recht amol Tacheles reden!

Sie hocken scho aff Ihre Koffer. Reiseleiter Jupiter fährt mit und passt auf, dass im Urlaub ka Gschmarri passiert!

21. Jan. - 19. Febr.

20. Februar - 20. März

Nörgel, motz, mecker! Der Diät-Mond macht Sie brummelig. Aber bitte net an die falschen Leit nauslassen…

KLEINANZEIGEN

GOLDANKAUF auch ZAHNGOLD, Tolle Auswahl an Uhren und Schmuck: Batteriewechsel, Uhrbänder, Umarbeitungen, Anfertigungen. Hans Hertel Schmuckdesign in der Passage Neuendettelsau. Mo.-Fr.: 10:00-12:30 Uhr und 15:00-18:00 Uhr, Mittwoch nachmittags geschlossen. Sa.: 10:00-12:00 Uhr, Tel.: 09874-66998

Uhrmacher Kalden, Uhrreparaturen, Batteriewechsel sofort, große Auswahl an Uhrbändern. Ankauf alter Uhren. Petersaurach, Finkenstraße 1, Tel.: 09872 - 9699004

Sepp Raumausstattung, Maler und Natur-Farben-Handel, Sattlerei und Polsterei, Aufpolstern und Neubezug von Sofas, Stühlen, Eckbänken, Motorrad - und Rollersitzen
Tel.: 09872/957826, Mobil.: 01743048892

Eckbänke, Sofas, Stühle, u.v.m. aufpolstern und neu beziehen, Fa. Stünzendörfer, Windsbach, Tel.: 09871-6559217

immel-dorf.de, Top Bands und Partys 09827/ 223

Renovierungs- u. Verlegearbeiten u.v.m. Info: www.mw-renta-man.de. Tel.: 09872-9570965, Mobil: 0160-95020001

Wir kaufen Wohnmobile + Wohnwagen 03944-36160, www.wm-aw.de. Wohnmobilcenter, Am Wasserturm

Hausreinigung, Büroreinigung, Fensterreinigung (auf Anfrage), Fa. Hitz, Tel. 09874-5075264
Gartenbau, -gestaltung und Pflege mehr.
Info: www.mw-rentaman.de.
Tel.: 09872-9570965, Mobil: 0160-95020001

Hitz Gewürzhandel, Sommerangebot, Abholung von 7:00-20:30 Uhr, Flurstr. 21, Neuendettelsau an unseren Kühlschränken: verschiedene Gewürze, zum grillen: Grill- Texassteakgewürz, Einmach- Zucchinigewürz, für Kaltgetränke: Caipirinha Berry-Dream, Kräutertee Tel. 09874-4567

Landschaftsgärtner ges. (m/w/d) Vollzeit
Tätigkeitsbereich Raum Heilsbronn u. Umgebung, Im Kleinbetrieb, wir bieten abwechslungsreiche Tätigkeit, Leistungsgerechte Bezahlung, Sozialleistungen, Firma M.W. Rent a man
Tel.: 0160 950 200 01 o. 09872 – 9570965

Wildbretverkauf - Arlt Wildbret und Produkte vom Wildschwein oder Reh, Braten, Rücken, Bratwürste, roh und geräuchert, Hackfleisch und... Info und Terminabsprache Tel.: 09872 8549

Partyzelt-Verleih. Für Geburtstag, Polterabend, Hochzeit usw. Versch. Größen. Selbstaufbau oder Lieferung. 09872/2066.

ZU VERSCHENKEN

Liebher-Gefrierschrank 2m hoch, wegen Haushaltverkleinerung zu verschenken. Tel.: 09874-1335 ab 18Uhr

VORANZEIGEN

Tagesausflug des VdK Windsbach zur Oberpfälzer Seenplatte am 3. September mit Abfahrt um 7:45 Uhr am Dekanat. Fahrpreis 25 €, Bezahlung bei Werner Roßmeisl, Windsbach, Lindenstr. 10 oder in einem Umschlag mit Namen in der Stadtapotheke abgeben.

Reitturnier beim Reitverein Neuendettelsau am 17. + 18. September mit Spring- und Dressurprüfungen bis Kl. M. Sonntag ab 10:00 Uhr Weißwurstfrühstück. Infos: www.reitverein-neuendettelsau.de

Der kritische Kommentar auf Fränkisch

ALLMÄCHD!

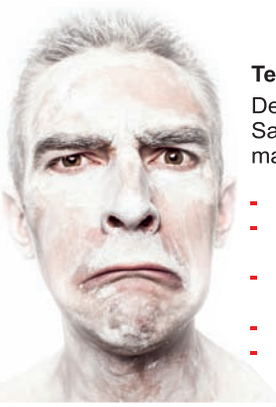

Teil 5: *Was wir etz alles (net) sollerten…*

Des is scho a Ding, was uns im Moment alles so naufdrückt wird. A richtige Sammlung mit erhobenem Griffel (Zeigefinger) kommt da zamm, wenn ma die Hädleins (Schlagzeilen) oschaut:

- Bibbern, Katzenwäsch und Saunaverzicht fürn Frieden.
- Nur harmlose Liedla singa, mit Sternla schreiben und Schluckauf sprechen.
- Wennst dein Job weitermachen willst, dann sollst halt amol a Gesundheits-Abo abschließen – ohne Rücksicht auf Verluste.
- Als Handwerker wartest auf Material, und sollst Azubis herzaubern..
- Wennst a Häusla oder a Grundstück hast, dann rückst gfälligst alle Daten raus, die der Amtsschimmel zwar scho hat, aber des is worschd. Sonst Bußgeld!
- Wennst ka Klimakiller sein willst, dann verkneifst der des Wörschdla aufm Grill und klöppelst dei Budder vegan selber zamm.

Und net vergessen: Einmal im Jahr sollst etz a Geschlecht wählen. Wer bin ich? Was bin ich? Früher hat's da amol 5 Mark fürs Schweinla geben.

Nummer 1 der Not-to-do-Liste:
Hinterfragen, kritisieren, Augen rollen.

Langsam hab ich scho des dumpfe Gfühl, „die da droben“ in Kombi mit den Medien halten uns alle für schlichte Gemüter. Da hätt ich etz a Empfehlung zum Thema „sollerten“:
Volksentscheide einführen und des was da rauskommt a akzeptieren. Ohne wenn und aber. Bums, Ende, Aus. Denn schließlich haben die mehr als 80 Millionen schlichten Gemüter ja eigentlich des Sagen in anner Demokratie.
Oder sollert ich da etz umdenken?

K W / Redaktionsleitung Habewind News / Verantwortlich für alle Buchstaben in diesem Medium ☺

STELLENANZEIGEN

Reinigungskraft (m/w/d)
auf Minijob-Basis od. Teilzeit bei freier Zeiteinteilung gesucht.
Fa. Schwarz GmbH & Co. KG, Windsbach + Weidenbach,
Tel.: 09871-706310

Rechtsanwaltskanzlei Irkes
sucht **Reinigungskraft.**
Tel.: 09874-687150

Reise des VdK Neuendettelsau vom 25. bis 30. September nach Dachstein-Schladming-Ennstal. Prospekt und Auskunft bei Waltraud Rottler, Tel. 09874-5609.

Busreise zum „Musikherbst am Wilden Kaiser“ des VdK Windsbach vom 6. bis 9. Oktober. Info + Anmeldung bei Fam. Messinger, Tel.09871-1618.

Suchen zuverlässige
Reinigungskraft (m/w/d)
für 2 Tage die Woche à 4-5 Std.;
Vormittags in Abenberg
auf geringfügige Beschäftigung.
Rock Elektromotoren
Mail: info@elektromotoren-rock.de

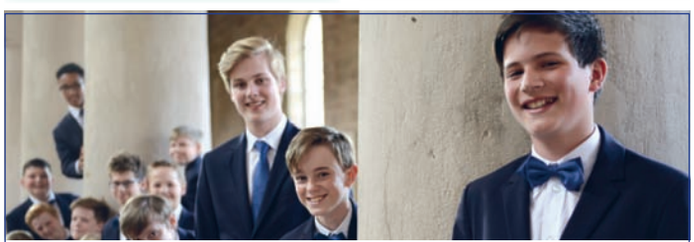

Der Windsbacher Knabenchor sucht für das Sängerinternat zum nächstmöglichen Zeitpunkt:

Eine Reinigungskraft (m/w/d)
20 Std./Woche zur Krankheitsvertretung mit Option auf Festanstellung

Eine/n Hauswirtschafter*in (m/w/d)
35 Std./Woche zur Krankheitsvertretung mit Option auf Festanstellung

Ausführliche Stellenbeschreibungen unter:
www.windsbacher-knabenchor.de

Bewerbungen bis **31.08.2022** per Mail an:
buchhaltung@windsbacher-knabenchor.de
oder per Post an:

Windsbacher Knabenchor
Karin Bischoff
Leitung Hauswirtschaft
Heinrich-Brandt-Str. 18
91575 Windsbach

WINDSBACHER KNABENCHOR

Anzeigen- und Redaktionsschluss

Ausgabe **414** erscheint am Samstag, **27.08.2022**
Anzeigenschluss: **DIENSTAG !!!** 10 Uhr, **16.08.2022**

Ausgabe **415** erscheint am Samstag, **10.09.2022**
Anzeigenschluss: **DIENSTAG !!!** 10 Uhr, **30.08.2022**

Anzeigenannahme: Firma HABEWIND
Friedrich-Bauer-Straße 6a · 91564 Neuendettelsau
Tel.: 09874-689 683
www.habewind.de • E-Mail: anzeigen@habewind.de

VERANSTALTUNGEN

Samstag, 13. August
Wanderausstellung „50 Jahre Landkreis Ansbach“ im Foyer des Rathauses Merkendorf bis Ende August. Montag bis Freitag von 08:00 bis 12:00 Uhr, Dienstag: 14:00 bis 16:30 Uhr, Donnerstag 14:00 bis 17:30 Uhr.

Sonntag, 14. August
Familientag der FFW Weiterndorf am Feuerwehrhaus ab 10:00 Uhr mit ganztägiger Bewirtung.
Führung durch das Münster Heilsbronn um 13:30 Uhr.

Mittwoch, 17. August
Themen-Café: „Hospizarbeit“ mit Eveline Groner um 15:00 Uhr im Terrassencafe des Wohnparks Neuendettelsau.

Donnerstag, 18. August
Geistliche Musik im Münster Heilsbronn mit dem Bläseroktett Ansbach um 19:00 Uhr.
Abendliche Münsterführung in Heilsbronn um 20:15 Uhr.

Samstag + Sonntag, 20. + 21. August
Kärwa in Gottmannsdorf, Baumaufstellen und fränk. Schmankerl

Sonntag, 21. August
Flohmarkt in Ebersdorf, Gemeinde Dietenhofen von 10-17 Uhr Tel.: 09824/1864

Mittwoch, 24. August
Café mit musikalischem Ausklang „Wanderung durch Feld und Wiesen“ um 15:00 Uhr im Terrassencafe des Wohnparks Neuendettelsau.

Samstag, 27. August
Fahrt nach Augsburg des Obst- und Gartenbauvereins Windsbach. Info + Anmeldung bei Elfriede Glückselig, Tel. 09871-65966.

- Türen
- Fenster
- Dachfenster
- Trockenbau
- Innenausbau
- Laminatböden
- Möbel
- Reparaturen

SCHREINEREI
Martin Kohler
Holzmontagen aller Art
Tulpenstraße 8
91564 Neuendettelsau
Tel. 0171- 3764073
Fax: 09874 - 507491
Holzmontagen-Kohler@web.de

NEU ! in Heilsbronn
PM
peter MÜLLER
technische Gebäudeservice GmbH
Ihr Partner für:
Sanitär
✔ Heizung
✔ Rohrleitungsbau
Tel: 09872 95690 -10 | E-Mail: info@pm-tgs.com

Impressum
Werbung aus einer Hand! HABEWIND www.habewind.de
Auflage: 23.500 Exemplare

Herausgeber
Werbeagentur Habewind
Peter Haberzettl
Friedrich-Bauer-Str. 6a
91564 Neuendettelsau
Tel.: 09874/689 683
E-Mail: info@habewind.de • Internet: habewind.de

Kostenlose Verteilung in allen Haushalten von Abenberg, Bruckberg, Dietenhofen, Heilsbronn, Merkendorf, Mitteleschenbach, Neuendettelsau, Rohr, Petersaurach, Windsbach, Wolframs-Eschenbach, Lichtenau, Sachsen und in allen dazugehörigen Ortsteilen
Druck: hofmann infocom GmbH, Emmericher Straße 10, 90411 Nürnberg

Für unverlangt eingesandte Manuskripte wird keine Haftung übernommen. Gezeichnete Artikel stellen die Meinung des Verfassers und nicht der Redaktion dar. Die gesamte Zeitung, einschließlich ihrer Teile ist urheberrechtlich geschützt. Darunter fallen auch alle Anzeigen, deren Gestaltung vom Verlag übernommen wurde. Jede Verwertung ist ohne schriftliche Zustimmung des Verlages unzulässig. Dies gilt insbesondere für Vervielfältigungen, Übersetzungen, Mikroverfilmungen und die Einspeicherung und Verarbeitung in elektronischen Systemen. Für Irrtümer kann keine Haftung übernommen werden. Für den Inhalt der Anzeigen ist der Auftraggeber verantwortlich.

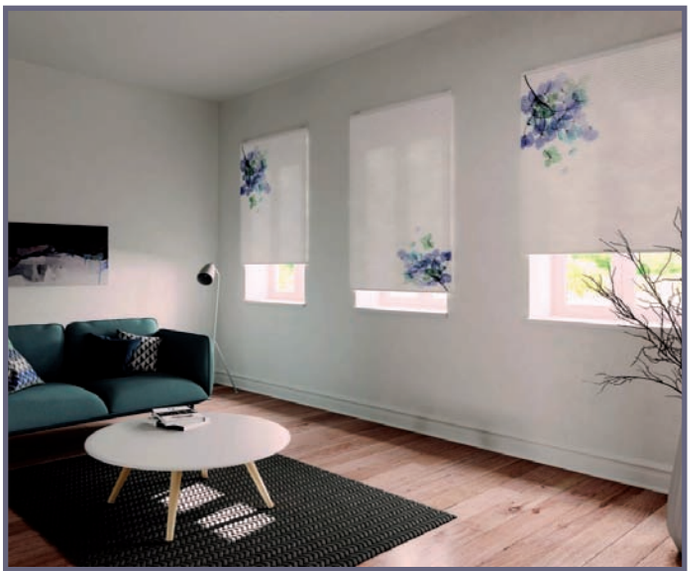

Sonnenschutz und Wärmedämmung am Fenster

rühl oHG

Tel.: 09871 - 888

WINDSBACH

www.moderuehl.de

FERTIGHAUS NACH MASS

INDIVIDUELL GEPLANT – MIT SYSTEM GEBAUT

KfW-55 Effizienzhaus

Abhängig von der gewählten Haustechnik auch Effizienzklasse „40 Plus“ möglich.

Wir planen Ihr Fertighaus nach Wunsch.

Sprechen sie uns an:
Sven Egelkraut
91575 Windsbach
Mobil. 0173 3813207
sven.egelkraut@wolfsystem.de

wolf SYSTEM wolf HAUS
www.wolfsystem.de

kleinöder
ZIMMEREI
HOLZBAU

DACHSANIERUNG
HOLZHAUS
ZIMMEREI

www.kleinoeder.de

60 Jahre

Moosbach 2
91575 Windsbach

Tel. 09871 - 3 17
Fax 09871 - 79 22

www.kleinoeder.de